| | 实 名 | 签 名 |
|---|---|---|
| 项目负责人 | | |
| 专业负责人 | | |
| 设 计 人 | | |

注册（执业）章

预留章

出图章

审图章

竣工章

| 类 别 | 实 名 | 签 名 |
|---|---|---|
| 审 定 | | |
| 审 核 | | |
| 校 对 | | |

会签栏

| | | |
|---|---|---|
| 建 筑 | | |
| 结 构 | | |
| 给 排 水 | | |
| 电 气 | | |
| 暖 通 | | |
| 工 艺 | | |

天尚设计集团有限公司
TIANSHINE DESIGN GROUP CO.,LTD
城市综合发展服务商

工程设计资质证书：
工程设计风景园林工程专项甲级
工程设计甲级行业（建筑工程）甲级
工程设计甲级行业建筑工程专业甲级
工程设计综合甲级行业总甲专业乙级
工程设计甲级行业给水工程专业乙级
工程设计甲级行业排水工程专业乙级
工程设计甲级行业环境工程专业乙级
工程设计水利行业水利枢纽专业网络
工程设计水利行业城市防洪专业网络
证书编号 A130020013 A230020010
城乡规划编制资质证书甲级，甲级
证书编号：自资规甲字 21330232
地址：杭州市余杭区瓶窑街101号
电话：0571-28260831 传真：0571-28260831

备注栏

# 非项目范围

污物流线
患者流线
医护流线
液氮流线

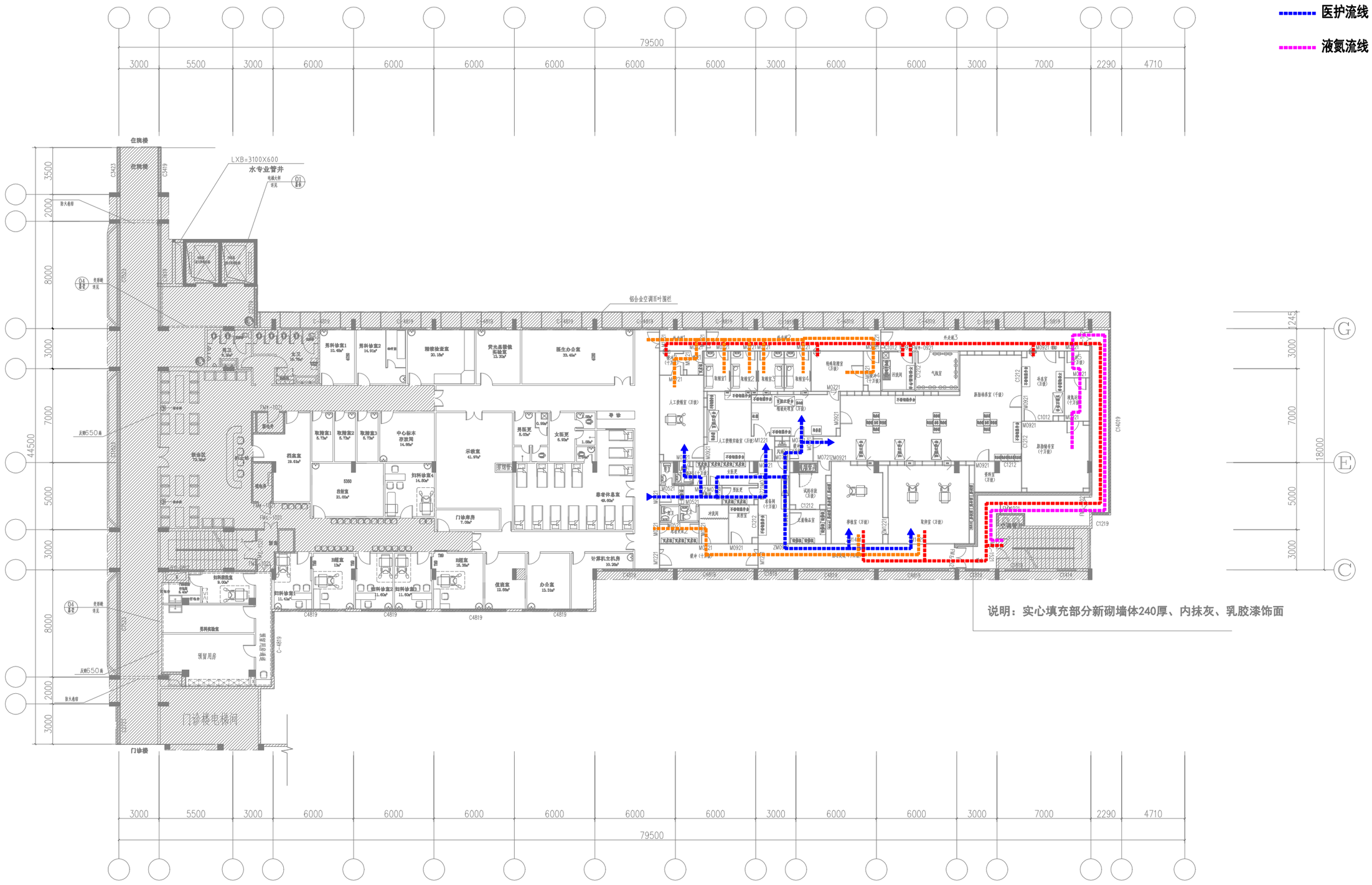


说明：实心填充部分新砌墙体240厚、内抹灰、乳胶漆饰面

协作设计单位

建设单位 暨南大学附属第一医院（广州华侨医院）

工程名称 暨南大学附属第一医院（广州华侨医院）
生殖医学中心设计施工一体化优化工程

子 项

图纸名称 流线分析图

| | | | |
|---|---|---|---|
| 阶 段 | | 日 期 | |
| 工 程 号 | | 图 别 | |
| 修改版次 | | 图 号 | |