

广州开发区东区恒运燃气管线工程征借地摸查测量服务
征借地摸查成果图

广东有色工程勘察设计院
二〇二二年六月

概 述

项目概况：

广州开发区东区恒运燃气管线工程主要作用是广州开发区东区2×460MW级“气代煤”热电冷联产项目（以下简称“恒运电厂”）供气。本工程起点从广源门站与黄埔阀室之间现有D711高压燃气管道上接驳，新建一段燃气管道经过连广路、联众东辅道，沿开发大道至恒运电厂西侧山地，横穿恒运旧厂区后到恒运新建厂区的计量撬，并增加一座计量设备于恒运电厂内，设计管径D508，设计压力5.0MPa，本次摸查段管线长度1.324千米。

按照2009年全国第二次土地调查确定的行政区界线为标准，本次燃气管线工程征借地摸查主要单位有：市政道路管理单位、笔岗村。

坐标系统：

平面坐标系统：采用广州2000坐标系；

高程系统：采用广州高程系。

摸查情况：

2022年6月开展了广州开发区东区恒运燃气管线工程征借地摸查测量服务工作，其中10.508米征（借）地面积为14175.588平方米；16米施工作业带用地面积为21182.945平方米[注：地类涉及到的水池按整体计算在内，房屋用地面积为征（借）地红线内实际占地面积计积]。建筑物汇总表中分别统计各类房屋建筑面积及占地面积；构筑物及地面附着物统计表中数据为16米施工用地（借地）红线范围内相关对象清点结果；摸查成果不包括施工方案可能存在的，对其他权属单位管线迁改的相关内容。

摸查成果共编绘1:500比例尺成果图3幅 [A2幅面自定义分幅图, 1P~3P]；主要统计表格包括：土地利用地类面积分类统计表、建筑物统计表、构筑物统计表、地上附着物统计表。

土地利用地类汇总表 [一] (10.508米征地红线范围)

注：该表中水池面积均为10.508米征地红线所涉及到整体面积。

| 序号 | 地类 | | 合计(m ²) | 房屋占地面积(m ²) | 菜地(m ²) | 草地(m ²) | 果园(m ²) | 加固水沟(m ²) | 林地(m ²) | 水池(m ²) | 水泥地(m ²) | 水泥路(m ²) | 斜坡(m ²) | 竹林(m ²) | 地砖(m ²) | 花圃(m ²) | 沥青路(m ²) |
|-----|------|--|---------------------|-------------------------|---------------------|---------------------|---------------------|-----------------------|---------------------|---------------------|----------------------|----------------------|---------------------|---------------------|---------------------|---------------------|----------------------|
| | 单位名称 | | | | | | | | | | | | | | | | |
| 1 | 笔岗村 | | 8050.865 | 26.946 | 176.386 | 389.159 | 4729.434 | 11.520 | 1439.819 | 25.860 | 18.312 | 97.754 | 1081.852 | 53.823 | | | |
| 2 | 市政道路 | | 6124.723 | | | 298.670 | | | 1812.924 | | | 526.746 | | | 794.266 | 1869.234 | 822.883 |
| 合 计 | | | 14175.588 | 26.946 | 176.386 | 687.829 | 4729.434 | 11.520 | 3252.743 | 25.860 | 18.312 | 624.500 | 1081.852 | 53.823 | 794.266 | 1869.234 | 822.883 |

土地利用地类汇总表 [二] (10.508米征地红线至16米借地红线之间范围)

注：该表中水池面积均为10.508米征地范围至16米借地范围所涉及到整体面积。

| 序号 | 地类 | | 合计(m ²) | 房屋占地面积(m ²) | 菜地(m ²) | 草地(m ²) | 果园(m ²) | 加固水沟(m ²) | 林地(m ²) | 水池(m ²) | 水泥地(m ²) | 水泥路(m ²) | 斜坡(m ²) | 竹林(m ²) | 地砖(m ²) | 花圃(m ²) | 沥青路(m ²) |
|-----|------|--|---------------------|-------------------------|---------------------|---------------------|---------------------|-----------------------|---------------------|---------------------|----------------------|----------------------|---------------------|---------------------|---------------------|---------------------|----------------------|
| | 单位名称 | | | | | | | | | | | | | | | | |
| 1 | 笔岗村 | | 3803.276 | 37.792 | 100.688 | 179.016 | 2311.471 | 4.051 | 703.124 | 11.414 | 5.961 | 46.844 | 396.591 | 6.324 | | | |
| 2 | 市政道路 | | 3204.079 | | 19.083 | 30.304 | | | 895.022 | | | 491.396 | | | 578.953 | 648.857 | 540.464 |
| 合 计 | | | 7007.355 | 37.792 | 119.771 | 209.320 | 2311.471 | 4.051 | 1598.146 | 11.414 | 5.961 | 538.240 | 396.591 | 6.324 | 578.953 | 648.857 | 540.464 |

土地利用地类汇总表 [三] (16米借地红线范围)

注：该表中水池面积均为16米借地红线所涉及到整体面积。

| 序号 | 地类 | | 合计(m ²) | 房屋占地面积(m ²) | 菜地(m ²) | 草地(m ²) | 果园(m ²) | 加固水沟(m ²) | 林地(m ²) | 水池(m ²) | 水泥地(m ²) | 水泥路(m ²) | 斜坡(m ²) | 竹林(m ²) | 地砖(m ²) | 花圃(m ²) | 沥青路(m ²) |
|-----|------|--|---------------------|-------------------------|---------------------|---------------------|---------------------|-----------------------|---------------------|---------------------|----------------------|----------------------|---------------------|---------------------|---------------------|---------------------|----------------------|
| | 单位名称 | | | | | | | | | | | | | | | | |
| 1 | 笔岗村 | | 11854.142 | 64.738 | 277.074 | 568.174 | 7040.907 | 15.571 | 2142.943 | 37.275 | 24.272 | 144.598 | 1478.443 | 60.147 | | | |
| 2 | 市政道路 | | 9328.803 | | 19.083 | 328.974 | | | 2707.946 | | | 1018.143 | | | 1373.219 | 2518.091 | 1363.347 |
| 合 计 | | | 21182.945 | 64.738 | 296.157 | 897.148 | 7040.907 | 15.571 | 4850.889 | 37.275 | 24.272 | 1162.741 | 1478.443 | 60.147 | 1373.219 | 2518.091 | 1363.347 |

建筑物汇总表一（征借地红线涉及房屋占地面积）

| 序号 | 单位名称 | 结构名称 | 10.508米征地红线范围房体实际占地面积 (m ²) | | 10.508米至16米间所涉及房屋实际占地面积 (m ²) | | 16米借地红线范围房体实际占地面积 (m ²) | |
|----|------|------|---|--------|---|--------|-------------------------------------|--------|
| | | | D | 棚房 | D | 棚房 | D | 棚房 |
| 1 | 笔岗村 | | 0.904 | 26.042 | 12.868 | 22.136 | 13.773 | 48.177 |
| 2 | 市政道路 | | | | 0.892 | 1.896 | 0.892 | 1.896 |
| 合计 | | | 0.904 | 26.042 | 13.760 | 24.032 | 14.665 | 50.073 |

建筑物汇总表二（征借地红线涉及房屋建筑面积）

| 序号 | 单位名称 | 结构名称 | 10.508米征地红线范围房屋建筑面积 (m ²) | | 10.508米至16米间所涉及房屋建筑面积 (m ²) | | 16米借地红线范围房屋建筑面积 (m ²) | |
|----|------|------|---------------------------------------|--------|---|--------|-----------------------------------|--------|
| | | | D | 棚房 | D | 棚房 | D | 棚房 |
| 1 | 笔岗村 | | 123.137 | 45.559 | | 8.172 | 123.137 | 53.731 |
| 2 | 市政道路 | | | | 3.043 | 7.895 | 3.043 | 7.895 |
| 合计 | | | 123.137 | 45.559 | 3.043 | 16.067 | 126.180 | 61.626 |

注：如建筑物跨征地红线，该栋房屋建筑面积纳入征地范围内统计，不再计入征、借地红线之间范围的建筑面积统计。

构筑物汇总表一（10.508米征地红线范围）

| 序号 | 单位名称 | 地类名称 | 铁丝网 | 围栏 | 围墙 | 通讯杆 | 电力井 | 电信井 | 路灯 | 路灯井 | 雨水篦 | 污水井 | 雨水井 | 排水窨井 | 消防栓 | 自来水井 |
|----|------|------|--------|-------|-------|-----|-----|-----|----|-----|-----|-----|-----|------|-----|------|
| 1 | | 笔岗村 | 29.493 | 1.499 | | | | | | | | | | | | |
| 2 | | 市政道路 | | | 5.429 | 3 | 8 | 1 | 3 | 2 | 6 | 5 | 2 | 3 | 2 | 1 |
| 合计 | | | 29.493 | 1.499 | 5.429 | 3 | 8 | 1 | 3 | 2 | 6 | 5 | 2 | 3 | 2 | 1 |

构筑物汇总表二（10.508米征地红线至16米借地红线之间范围）

| 序号 | 单位名称 | 地类名称 | 坟 | 铁丝网 | 围栏 | 电力井 | 丰巢柜 | 路灯 | 路灯井 | 雨水篦 | 污水井 | 电信井 | 消防栓 |
|----|------|------|---|-------|-------|-----|-----|----|-----|-----|-----|-----|-----|
| 1 | | 笔岗村 | 2 | 5.576 | 4.932 | | | | | | | | |
| 2 | | 市政道路 | | | | 18 | 2 | 7 | 5 | 3 | 6 | 1 | 1 |
| 合计 | | | 2 | 5.576 | 4.932 | 18 | 2 | 7 | 5 | 3 | 6 | 1 | 1 |

构筑物汇总表三（16米借地红线范围）

| 序号 | 单位名称 | 地类名称 | 坟 | 铁丝网 | 围栏 | 围墙 | 丰巢柜 | 通讯杆 | 路灯 | 路灯井 | 电力井 | 雨水篦 | 雨水井 | 污水井 | 排水窨井 | 消防栓 | 自来水井 |
|----|------|------|---|--------|-------|-------|-----|-----|----|-----|-----|-----|-----|-----|------|-----|------|
| 1 | | 笔岗村 | 2 | 35.069 | 6.431 | | | | | | | | | | | | |
| 2 | | 市政道路 | | | | 5.429 | 2 | 3 | 10 | 7 | 26 | 9 | 2 | 11 | 3 | 3 | 1 |
| 合计 | | | 2 | 35.069 | 6.431 | 5.429 | 2 | 3 | 10 | 7 | 26 | 9 | 2 | 11 | 3 | 3 | 1 |

地上附着物汇总表一（10.508米征地红线范围）

| 树种及规格 | 序号及单位名称 | 1 笔岗村 | 2 市政道路 | 合计 |
|-------|---------|----------|-----------|------|
| 按树 | 20~30 | 1 | 1 | 2 |
| 菠萝蜜 | 1~10 | 93 | | 93 |
| | 10~20 | 13 | | 13 |
| | 20~30 | 1 | | 1 |
| 大花紫薇 | 10~20 | 1 | 8 | 9 |
| | 20~30 | | 3 | 3 |
| | 30~40 | 1 | | 1 |
| 番石榴 | 1~10 | 3 | | 3 |
| | 10~20 | 10 | | 10 |
| 凤凰木 | 20~30 | | 2 | 2 |
| | 40~50 | | 1 | 1 |
| 橄榄 | 1~10 | 1 | | 1 |
| | 10~20 | 1 | | 1 |
| 构树 | 1~10 | 19 | | 19 |
| | 10~20 | 1 | | 1 |
| | 40~50 | | 1 | 1 |
| 黄葛树 | 10~20 | 5 | | 5 |
| | 20~30 | 1 | 1 | 2 |
| | 30~40 | 4 | 1 | 5 |
| | 40~50 | | 2 | 2 |
| | 70~80 | 1 | 1 | 2 |
| | 80~90 | | 1 | 1 |
| 黄瑾 | 20~30 | | 1 | 1 |
| 黄皮 | 1~10 | 50 | | 50 |
| | 10~20 | 1 | | 1 |
| 火焰木 | 10~20 | | 1 | 1 |
| | 30~40 | | 1 | 1 |
| 桔子 | 1~10 | 1 | | 1 |
| | 1~10 | 16 | | 16 |
| 荔枝 | 10~20 | 57 | | 57 |
| | 20~30 | 10 | | 10 |
| | 30~40 | 16 | | 16 |
| 链树 | 1~10 | 1 | | 1 |
| 龙葵 | 1~10 | 4 | | 4 |
| | 1~10 | 12 | | 12 |
| 龙眼 | 10~20 | 16 | | 16 |
| | 20~30 | 6 | | 6 |
| | 30~40 | 1 | | 1 |
| | 20~30 | | 1 | 1 |
| 美人树 | 10~20 | 1 | | 1 |
| | 20~30 | | 2 | 2 |
| | 30~40 | | 1 | 1 |
| 木瓜 | 1~10 | 7 | | 7 |
| | 10~20 | 1 | | 1 |
| 木荷 | 100~110 | | 1 | 1 |
| | 20~30 | | 1 | 1 |
| | 40~50 | 2 | 1 | 3 |
| | 50~60 | 1 | 14 | 15 |
| | 60~70 | 1 | | 1 |
| | 70~80 | | 1 | 1 |
| 萍婆 | 10~20 | 1 | | 1 |
| 破布叶 | 1~10 | 25 | | 25 |
| | 20~30 | 2 | | 2 |
| 秋枫 | 60~70 | | 1 | 1 |
| | 10~20 | | 2 | 2 |
| | 110~120 | 1 | | 1 |
| | 20~30 | | 13 | 13 |
| | 30~40 | | 4 | 4 |
| 榕树 | 40~50 | | 5 | 5 |
| | 50~60 | | 2 | 2 |
| | 60~70 | | 1 | 1 |
| | 70~80 | | 1 | 1 |
| | 桑树 | 1~10 | 1 | |
| 山油柑 | 1~10 | 5 | | 5 |
| 杉树 | 40~50 | 1 | | 1 |
| | 1~10 | 2 | | 2 |
| 石榴 | 10~20 | 1 | | 1 |
| | 1~10 | 1 | | 1 |
| 桃树 | 1~10 | | 1 | 1 |
| | 30~40 | | 1 | 1 |
| 铁刀木 | 40~50 | | 1 | 1 |
| | 1~10 | 45 | | 45 |
| 香蕉 | 10~20 | 61 | 61 | 122 |
| | 20~30 | 53 | | 53 |
| | 10~20 | 1 | | 1 |
| 柚子 | 1~10 | 195 | | 195 |
| | 10~20 | 25 | | 25 |
| | 20~30 | 5 | 3 | 8 |
| | 30~40 | 7 | 6 | 13 |
| 樟树 | 40~50 | 8 | | 8 |
| | 1~10 | 34 | 10 | 44 |
| 竹子(蓬) | 30~40 | | 10 | 10 |
| 紫槽 | | | | |
| 总计 | | 831 | 172 | 1003 |

地上附着物汇总表二（10.508米征地红线至16米借地红线之间范围）

| 树种及规格 | 序号及单位名称 | 1 笔岗村 | 2 市政道路 | 合计 |
|-------|---------|----------|-----------|-----|
| 按树 | 1~10 | | 11 | 11 |
| 菠萝蜜 | 1~10 | 31 | | 31 |
| | 1~10 | | 3 | 3 |
| 大花紫薇 | 10~20 | 6 | 5 | 11 |
| | 20~30 | | 2 | 2 |
| | 1~10 | 9 | | 9 |
| 番石榴 | 10~20 | 3 | | 3 |
| | 20~30 | 1 | 1 | 2 |
| 构树 | 20~30 | | 1 | 1 |
| | 1~10 | 2 | | 2 |
| 黄葛树 | 20~30 | 1 | | 1 |
| | 30~40 | 2 | | 2 |
| | 40~50 | | 2 | 2 |
| | 50~60 | 2 | | 2 |
| 黄皮 | 1~10 | 20 | | 20 |
| | 1~10 | 3 | | 3 |
| 桔子 | 1~10 | 1 | | 1 |
| | 1~10 | 9 | | 9 |
| | 10~20 | 29 | | 29 |
| | 20~30 | 7 | | 7 |
| | 30~40 | 4 | | 4 |
| | 40~50 | 1 | | 1 |
| 链树 | 20~30 | 1 | | 1 |
| 龙眼 | 1~10 | 9 | | 9 |
| | 10~20 | 16 | | 16 |
| | 20~30 | 5 | | 5 |
| | 40~50 | 1 | | 1 |
| 美人树 | 60~70 | | 1 | 1 |
| | 1~10 | 4 | | 4 |
| 木瓜 | 1~10 | 1 | | 1 |
| | 30~40 | 1 | | 1 |
| 木荷 | 60~70 | 0 | 1 | 1 |
| | 30~40 | 1 | | 1 |
| 木杉 | 10~20 | 1 | | 1 |
| | 30~40 | 2 | | 2 |
| 南洋楹 | 20~30 | | 2 | 2 |
| | 30~40 | | 3 | 3 |
| | 40~50 | | 19 | 19 |
| | 50~60 | | 4 | 4 |
| | 60~70 | | 2 | 2 |
| | 桑树 | 1~10 | 1 | |
| 杉树 | 20~30 | 1 | | 1 |
| 桃树 | 1~10 | 1 | | 1 |
| 铁刀木 | 20~30 | | 3 | 3 |
| | 30~40 | | 2 | 2 |
| | 40~50 | | 4 | 4 |
| 香蕉 | 1~10 | 49 | | 49 |
| | 10~20 | 40 | 1 | 41 |
| | 20~30 | 22 | | 22 |
| | 40~50 | 1 | 2 | 2 |
| 羊蹄甲 | 1~10 | 1 | | 1 |
| 杨梅 | 1~10 | 65 | | 65 |
| | 10~20 | 6 | | 6 |
| | 20~30 | | 2 | 2 |
| 樟树 | 30~40 | 13 | 2 | 15 |
| | 40~50 | 9 | | 9 |
| | 70~80 | 1 | | 1 |
| | 竹子(蓬) | 12 | 3 | 15 |
| 紫槽 | 20~30 | | 1 | 1 |
| | 30~40 | | 5 | 5 |
| 总计 | | 394 | 82 | 476 |

地上附着物汇总表三（16米借地红线范围）

| 树种及规格 | 序号及单位名称 | 1 笔岗村 | 2 市政道路 | 合计 |
|-------|---------|----------|-----------|------|
| 按树 | 1~10 | | 11 | 11 |
| | 20~30 | 1 | 1 | 2 |
| | 1~10 | 124 | | 124 |
| 菠萝蜜 | 10~20 | 13 | | 13 |
| | 20~30 | 1 | | 1 |
| | 1~10 | | 3 | 3 |
| 大花紫薇 | 10~20 | 7 | 13 | 20 |
| | 20~30 | | 5 | 5 |
| | 30~40 | 1 | | 1 |
| | 1~10 | 12 | | 12 |
| 番石榴 | 10~20 | | 10 | 10 |
| | 20~30 | | 2 | 2 |
| 凤凰木 | 40~50 | | 1 | 1 |
| | 1~10 | 1 | | 1 |
| | 10~20 | 1 | | 1 |
| 橄榄 | 1~10 | 19 | | 19 |
| | 10~20 | 4 | | 4 |
| | 20~30 | 1 | | 1 |
| | 40~50 | 1 | | 1 |
| 构树 | 20~30 | | 1 | 1 |
| | 1~10 | 2 | | 2 |
| | 10~20 | 5 | | 5 |
| 黄葛树 | 20~30 | 2 | 1 | 3 |
| | 30~40 | 6 | 1 | 7 |
| | 40~50 | | 4 | 4 |
| | 50~60 | 2 | | 2 |
| | 70~80 | 1 | 1 | 2 |
| | 80~90 | | 1 | 1 |
| | 20~30 | | 1 | 1 |
| | 1~10 | 70 | | 70 |
| 火焰木 | 10~20 | | 1 | 1 |
| | 30~40 | | 1 | 1 |
| 九节 | 1~10 | 3 | | 3 |
| | 1~10 | 2 | | 2 |
| | 1~10 | 25 | | 25 |
| 荔枝 | 10~20 | 86 | | 86 |
| | 20~30 | 17 | | 17 |
| | 30~40 | 20 | | 20 |
| | 40~50 | 1 | | 1 |
| 链树 | 1~10 | 1 | | 1 |
| | 20~30 | 1 | | 1 |
| 龙葵 | 1~10 | 4 | | 4 |
| | 1~10 | 21 | | 21 |
| | 10~20 | 32 | | 32 |
| | 20~30 | 11 | | 11 |
| 龙眼 | 30~40 | 1 | | 1 |
| | 40~50 | 1 | | 1 |
| | 20~30 | | 1 | 1 |
| | 30~40 | | 1 | 1 |
| 芒果 | 30~40 | | 1 | 1 |
| | 10~20 | | 1 | 1 |
| | 20~30 | | 2 | 2 |
| | 30~40 | | 1 | 1 |
| | 60~70 | | 1 | 1 |
| 木瓜 | 1~10 | 11 | | 11 |
| | 10~20 | 2 | | 2 |
| | 100~110 | | 1 | 1 |
| | 20~30 | | 1 | 1 |
| 木荷 | 30~40 | 1 | | 1 |
| | 40~50 | 2 | 1 | 3 |
| | 50~60 | 1 | 14 | 15 |
| | 60~70 | | | |
| | 70~80 | | | |
| | 萍婆 | 10~20 | | |
| 破布叶 | 1~10 | | | |
| | 20~30 | | | |
| 秋枫 | 60~70 | | | |
| | 10~20 | | | |
| | 110~120 | | | |
| | 20~30 | | | |
| | 30~40 | | | |
| | 40~50 | | | |
| | 50~60 | | | |
| | 60~70 | | | |
| 榕树 | 70~80 | | | |
| | 1~10 | | | |
| | 10~20 | | | |
| | 30~40 | | | |
| 山油柑 | 1~10 | | | |
| | 40~50 | | | |
| 石榴 | 1~10 | | | |
| | 10~20 | | | |
| 桃树 | 1~10 | | | |
| | 30~40 | | | |
| 铁刀木 | 40~50 | | | |
| | 1~10 | | | |
| 香蕉 | 10~20 | | | |
| | 20~30 | | | |
| | 10~20 | | | |
| 柚子 | 1~10 | | | |
| | 10~20 | | | |
| | 1~10 | | | |
| | 10~20 | | | |
| 樟树 | 1~10 | | | |
| | 10~20 | | | |
| | 20~30 | | | |
| | 30~40 | | | |
| 竹子(蓬) | 34 | 10 | 44 | |
| 紫槽 | 30~40 | 10 | 10 | |
| 总计 | | 1225 | 254 | 1479 |

广州开发区东区恒运燃气管线工程 征借地摸查测量服务图幅结合表

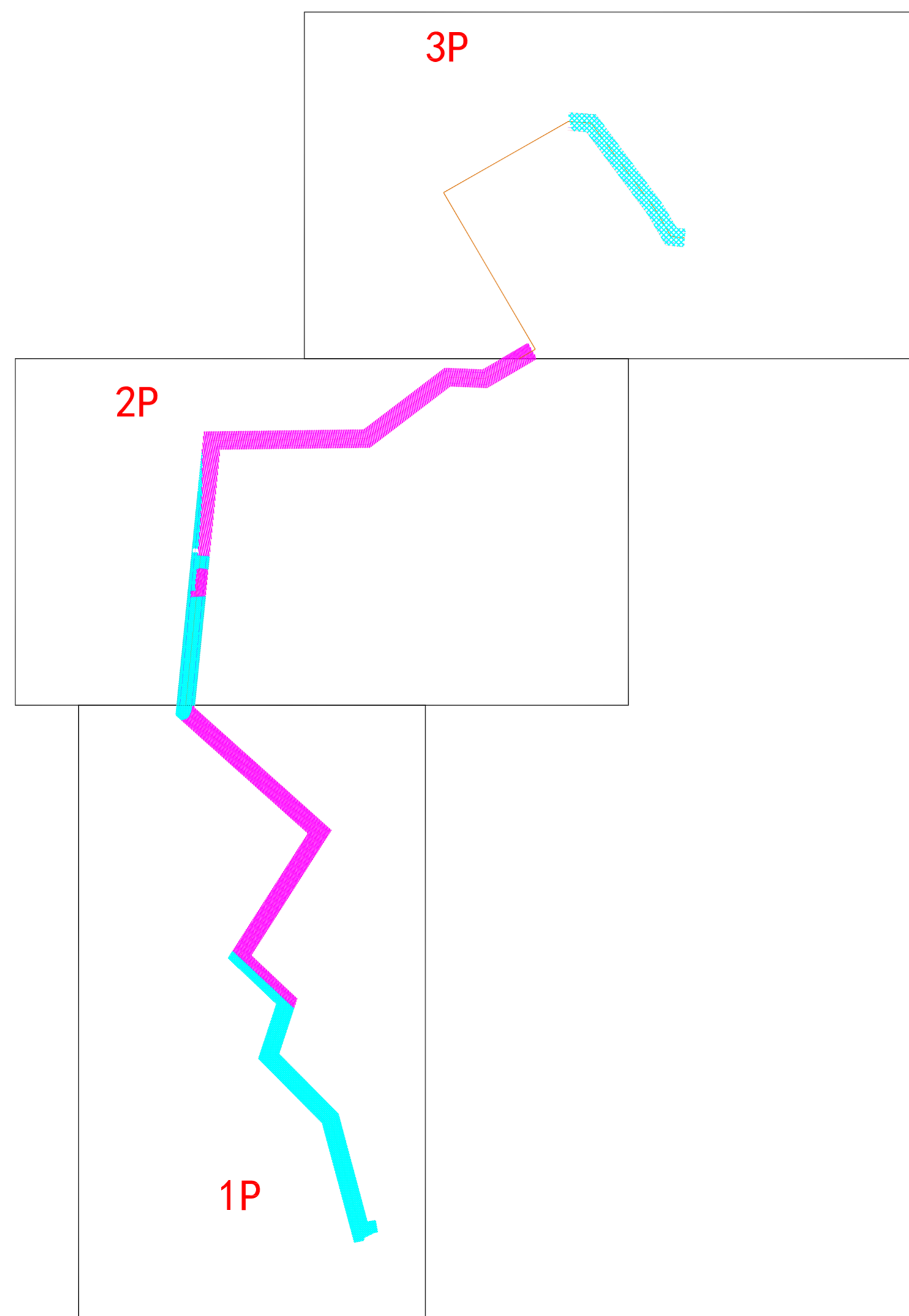

- 市政道路
- 笔岗村
- 广州恒运东区天然气热电有限公司
- 天然气中线
- 10.508米征地摸查边线
- 16米征地摸查边线

广州开发区东区恒运燃气管线工程征借地摸查成果图

图号：1P

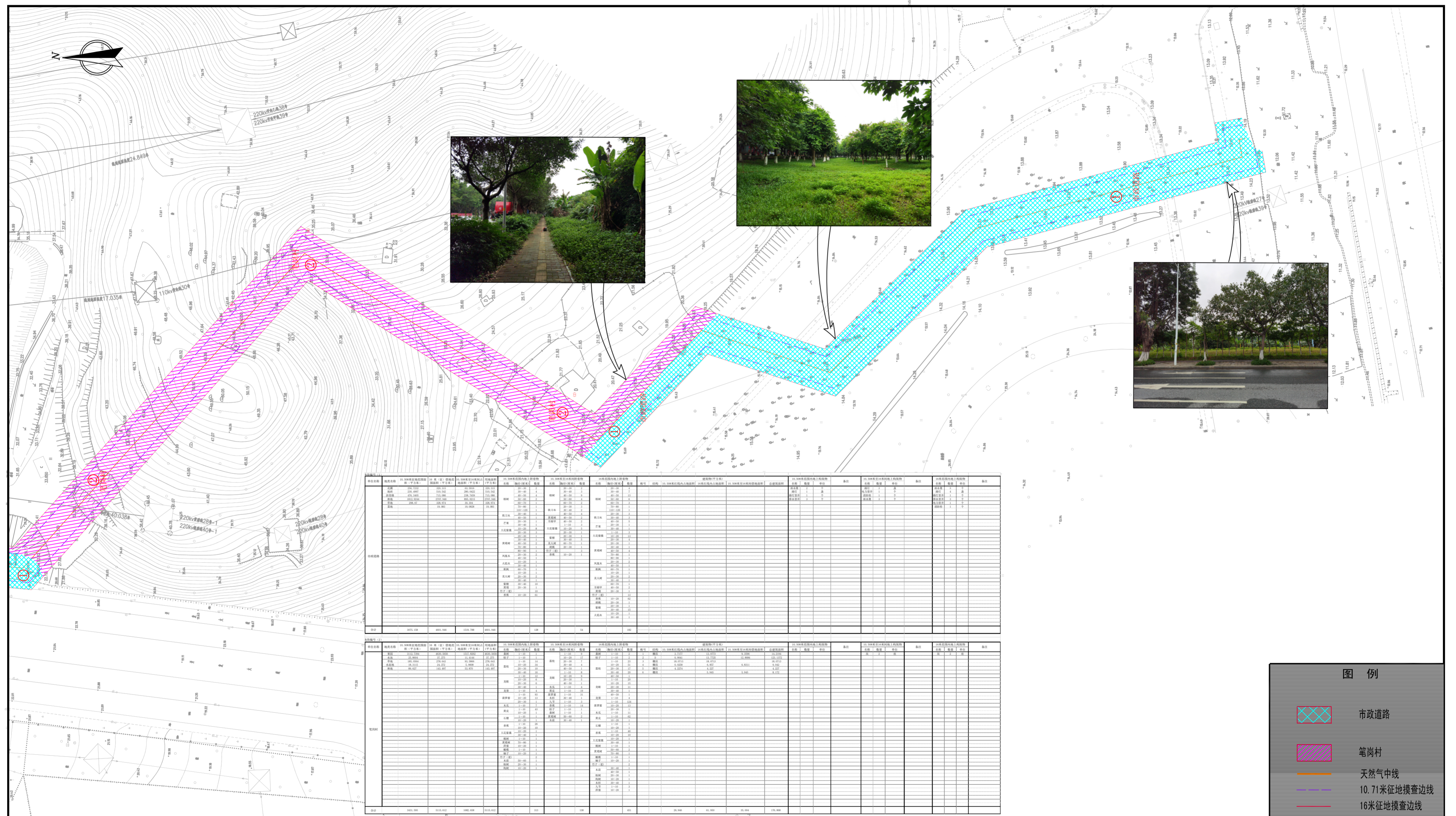

调查员：汪仲林
 检查：曹才东
 审核：宋明艺

比例尺 1:500

日期：2022年6月

广州开发区东区恒运燃气管线工程征借地摸查成果图

图号：2 P

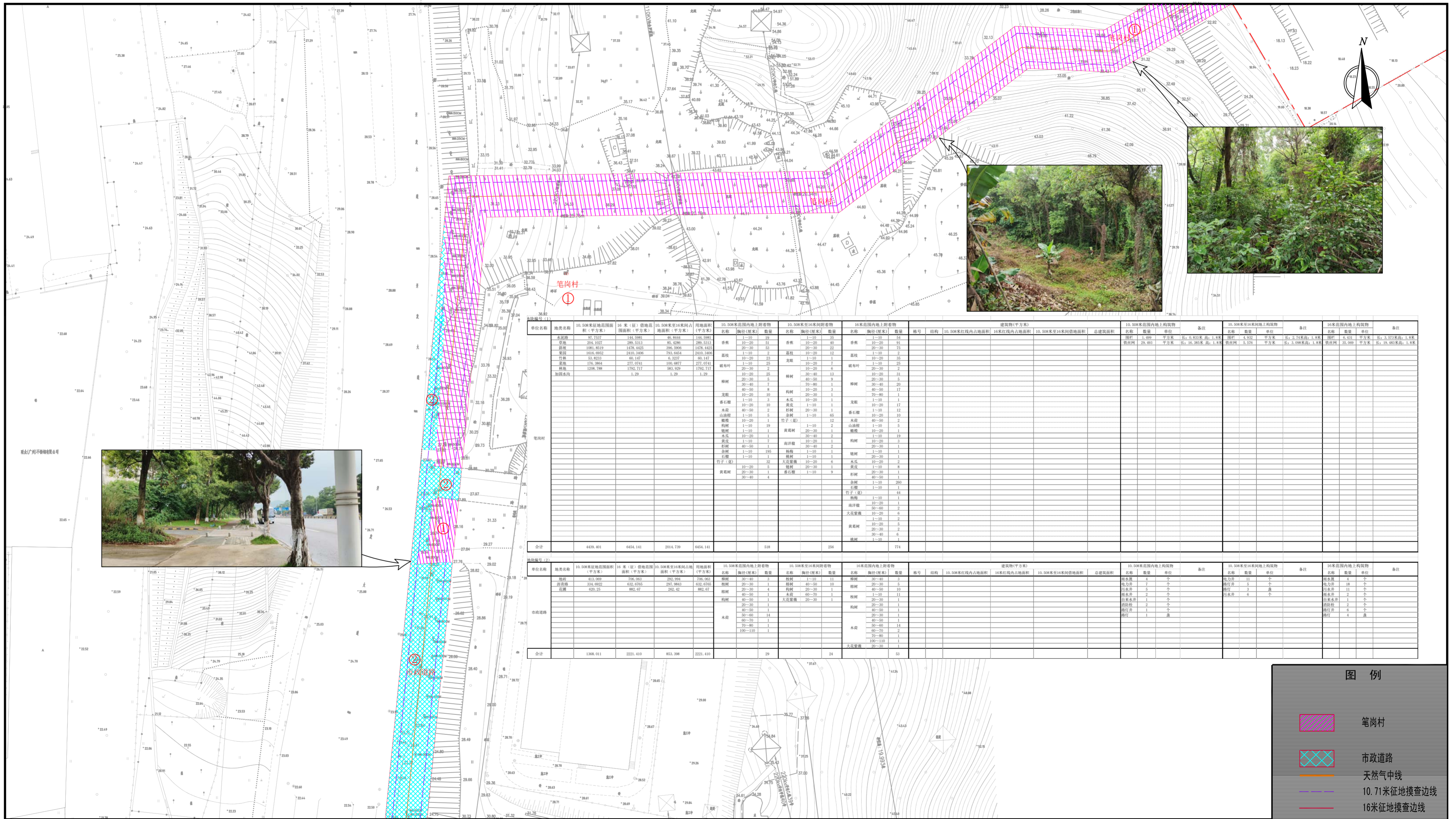

| 单位名称 | 地类名称 | 10.508米征借地范围面积 (平方米) | | | 用地面积 (平方米) | 10.508米范围内地上附着物 | | | 10.508米以外地上附着物 | | | 建筑物 (平方米) | | | 10.508米范围内地上构筑物 | | | 10.508米以外地上构筑物 | | | | | | | | |
|------|-----------|----------------------|------------|----------------|------------|-----------------|--------|----|----------------|--------|----|-----------|----|----------------|-----------------|-----------------|-------|----------------|----|----|----|----|----|----|----|----|
| | | 10米(征)借地面积 | 16米(征)借地面积 | 10.508米至16米占面积 | | 名称 | 规格(厘米) | 数量 | 名称 | 规格(厘米) | 数量 | 名称 | 结构 | 10.508米红线内占地面积 | 16米红线内占地面积 | 10.508米至16米占地面积 | 总建筑面积 | 名称 | 数量 | 备注 | 名称 | 数量 | 备注 | 名称 | 数量 | 备注 |
| 北涌 | 204.1052 | 181.5981 | 22.5071 | 181.5981 | 香蕉 | 10-20 | 17 | 香蕉 | 10-20 | 40 | | | | | | | | | | | | | | | | |
| 荔枝 | 1981.8519 | 1878.4425 | 103.4094 | 1878.4425 | | | | | | | | | | | | | | | | | | | | | | |
| 荔枝 | 1616.6952 | 2310.3098 | 793.6146 | 2310.3098 | | | | | | | | | | | | | | | | | | | | | | |
| 荔枝 | 53.8233 | 40.147 | 6.3217 | 40.147 | 荔枝 | 10-20 | 23 | 荔枝 | 10-20 | 35 | | | | | | | | | | | | | | | | |
| 荔枝 | 176.3994 | 277.0241 | 100.6247 | 277.0241 | 荔枝 | 1-10 | 20 | 荔枝 | 1-10 | 25 | | | | | | | | | | | | | | | | |
| 荔枝 | 1296.1308 | 1795.511 | 505.3809 | 1795.511 | 荔枝 | 20-30 | 5 | 荔枝 | 40-50 | 9 | | | | | | | | | | | | | | | | |
| 荔枝 | | 1.29 | 1.29 | 1.29 | 荔枝 | 30-40 | 7 | 荔枝 | 30-40 | 20 | | | | | | | | | | | | | | | | |

| 单位名称 | 地类名称 | 10.508米征借地范围面积 (平方米) | | | 用地面积 (平方米) | 10.508米范围内地上附着物 | | | 10.508米以外地上附着物 | | | 建筑物 (平方米) | | | 10.508米范围内地上构筑物 | | | 10.508米以外地上构筑物 | | | | | | | | |
|------|----------|----------------------|------------|----------------|------------|-----------------|--------|----|----------------|---------|----|-----------|----|----------------|-----------------|-----------------|-------|----------------|----|----|----|----|----|----|----|----|
| | | 10米(征)借地面积 | 16米(征)借地面积 | 10.508米至16米占面积 | | 名称 | 规格(厘米) | 数量 | 名称 | 规格(厘米) | 数量 | 名称 | 结构 | 10.508米红线内占地面积 | 16米红线内占地面积 | 10.508米至16米占地面积 | 总建筑面积 | 名称 | 数量 | 备注 | 名称 | 数量 | 备注 | 名称 | 数量 | 备注 |
| 增涌 | 413.9089 | 706.083 | 292.1741 | 706.083 | 荔枝 | 30-40 | 3 | 荔枝 | 1-10 | 11 | | | | | | | | | | | | | | | | |
| 增涌路 | 331.6922 | 632.6192 | 297.927 | 632.6192 | 荔枝 | 20-30 | 2 | 荔枝 | 40-50 | 10 | | | | | | | | | | | | | | | | |
| 荔枝 | 620.329 | 890.42 | 269.42 | 890.42 | 荔枝 | 1-10 | 4 | 荔枝 | 20-30 | 1 | | | | | | | | | | | | | | | | |
| 荔枝 | | | | | 荔枝 | 40-50 | 1 | 荔枝 | 60-70 | 1 | | | | | | | | | | | | | | | | |
| 荔枝 | | | | | 荔枝 | 20-30 | 1 | 荔枝 | 荔枝 | 20-30 | 1 | | | | | | | | | | | | | | | |
| 荔枝 | | | | | 荔枝 | 40-50 | 1 | 荔枝 | 荔枝 | 40-50 | 1 | | | | | | | | | | | | | | | |
| 荔枝 | | | | | 荔枝 | 60-70 | 1 | 荔枝 | 荔枝 | 60-70 | 1 | | | | | | | | | | | | | | | |
| 荔枝 | | | | | 荔枝 | 70-80 | 1 | 荔枝 | 荔枝 | 70-80 | 1 | | | | | | | | | | | | | | | |
| 荔枝 | | | | | 荔枝 | 100-110 | 1 | 荔枝 | 荔枝 | 100-110 | 1 | | | | | | | | | | | | | | | |

图例

- 笔岗村
- 市政道路
- 天然气中线
- 10.71米征地摸查边线
- 16米征地摸查边线

调查员: 汪仲林
 检查: 曹才东
 审核: 宋明艺

比例尺 1:500

日期: 2022年6月

广州开发区东区恒运燃气管线工程征借地摸查成果图

图号：3P

| 地块编号(1) | | 10.508米征借地范围面积(平方米) | 16米(征)借地范围面积(平方米) | 10.508米至16米间占地面积(平方米) | 用地面积(平方米) | 10.508米范围内地上附着物 | | | 10.508米至16米间附着物 | | | 16米范围内地上附着物 | | | 建筑物(平方米) | | | | 10.508米范围内地上构筑物 | | 10.508米至16米间地上构筑物 | | 16米范围内地上构筑物 | | | | | | | | | |
|---------|------|---------------------|-------------------|-----------------------|-----------|-----------------|--------|----|-----------------|--------|----|-------------|--------|----|----------|----|----------------|------------|------------------|--------|-------------------|--------|-------------|------------------|-----|--------|-----|------------------|-----|--------|-----|------------------|
| 单位名称 | 地类名称 | | | | | 名称 | 胸径(厘米) | 数量 | 名称 | 胸径(厘米) | 数量 | 名称 | 胸径(厘米) | 数量 | 栋号 | 结构 | 10.508米红线内占地面积 | 16米红线内占地面积 | 10.508米至16米间借地面积 | 总建筑面积 | 名称 | 数量 | 单位 | 备注 | 名称 | 数量 | 单位 | 备注 | 名称 | 数量 | 单位 | 备注 |
| 市政道路 | 花圃 | 992.2611 | 1315.106 | 322.8447 | 1315.106 | 榕树 | 10~20 | 2 | 榕树 | 20~30 | 2 | 榕树 | 10~20 | 2 | 1 | D | 0.8917 | 0.8917 | 0.8917 | 3.0427 | 路灯 | 1 | 盏 | | 主路灯 | 2 | 个 | | 主路灯 | 2 | 个 | |
| | 地磅 | 150.6973 | 156.614 | 5.917 | 156.614 | | | | | | | | | | | | 1.8961 | 1.8961 | 1.8961 | 7.8952 | 通讯杆 | 3 | 根 | | 路灯 | 1 | 盏 | | 路灯 | 2 | 盏 | |
| | 水泥路 | 526.7464 | 1018.143 | 491.3961 | 1018.143 | 榕树 | 20~30 | 3 | | | | 榕树 | 20~30 | 5 | | | | | | | 电力井 | 6 | 个 | | 电力井 | 3 | 个 | | 通讯杆 | 3 | 根 | |
| | 沥青 | 11.8499 | 15.5836 | 3.7337 | 15.584 | 榕树 | 30~40 | 3 | | | | 榕树 | 30~40 | 5 | | | | | | | 围墙 | 5.4293 | 平方米 | 长: 5.4293 高: 1.4 | 围墙 | 5.4293 | 平方米 | 长: 5.4293 高: 1.4 | 围墙 | 5.4293 | 平方米 | 长: 5.4293 高: 1.4 |
| 合计 | | 1681.555 | 2505.446 | 823.892 | 2505.446 | | | 15 | | | 4 | | | | | | | | | | | | | | | | | | | | | |

| 地块编号(2) | | 10.508米征借地范围面积(平方米) | 16米(征)借地范围面积(平方米) | 10.508米至16米间占地面积(平方米) | 用地面积(平方米) | 10.508米范围内地上附着物 | | | 10.508米至16米间附着物 | | | 16米范围内地上附着物 | | | 建筑物(平方米) | | | | 10.508米范围内地上构筑物 | | 10.508米至16米间地上构筑物 | | 16米范围内地上构筑物 | | | | | | | | | |
|---------|------------|---------------------|-------------------|-----------------------|-----------|-----------------|--------|----|-----------------|--------|----|-------------|--------|----|----------|----|----------------|------------|------------------|-------|-------------------|----|-------------|----|----|----|----|----|----|----|----|----|
| 单位名称 | 地类名称 | | | | | 名称 | 胸径(厘米) | 数量 | 名称 | 胸径(厘米) | 数量 | 名称 | 胸径(厘米) | 数量 | 栋号 | 结构 | 10.508米红线内占地面积 | 16米红线内占地面积 | 10.508米至16米间借地面积 | 总建筑面积 | 名称 | 数量 | 单位 | 备注 | 名称 | 数量 | 单位 | 备注 | 名称 | 数量 | 单位 | 备注 |
| 笔岗村 | 林地 | 141.404 | 206.729 | 65.325 | 206.729 | | | | | | | | | | | | | | | | | | | | | | | | | | | |
| | 果园 | | | | | | | | | | | | | | | | | | | | | | | | | | | | | | | |
| | 加固水沟 草地 | 11.52 | 14.281 | 2.761 | 14.281 | | | | | | | | | | | | | | | | | | | | | | | | | | | |
| 合计 | | 152.924 | 221.010 | 68.086 | 221.010 | | | | | | | | | | | | | | | | | | | | | | | | | | | |

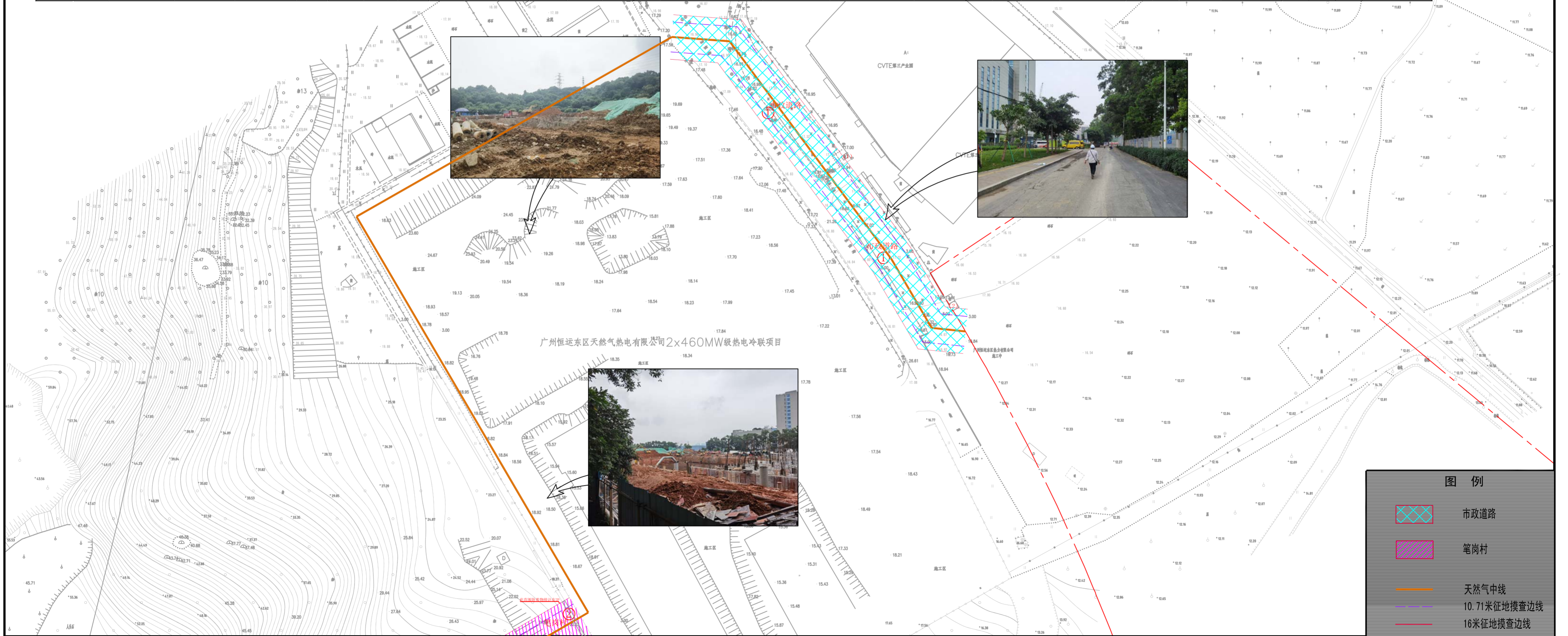

图例

- 市政道路
- 笔岗村
- 天然气中线
- 10.71米征借地摸查边线
- 16米征借地摸查边线

调查员：汪仲林
 检查：曹才东
 审核：宋明艺

比例尺 1:500

日期：2022年6月