

九、资格审查资料

(一) 投标人基本情况表

投标人名称	四川中宇建业建设有限公司				
注册地址	四川省成都市金牛区花照壁西顺街399号1栋2单元22层2201号		邮政编码		
联系方式	联系人	郑祥丰		电话	
	传真			网址	
组织结构	后附				
法定代表人	姓名	何正刚	技术职称	/	电话
技术负责	姓名	薛涛	技术职	高级工程师	电话
成立时间	2012年07月18日		员工总人数:	216	
企业资质等级	市政公用工程施工总承包一级		项目负责人	42	
营业执照号	91510000599968981A		高级职称人员	13	
注册资金	壹亿壹仟壹佰陆拾捌万元整		中级职称人员	26	
开户银行			初级职称人员	37	
账号			技 工	98	
经营范围	<p>(以下范围不含前置许可项目，后置许可项目凭许可证或审批文件经营)房屋建筑工程、市政公用工程、公路工程、水利水电工程、土石方工程、地基与基础工程、钢结构工程、防腐保温工程、爆破与拆除工程(不含爆破)、河湖整治工程、堤防工程、水工大坝工程、建筑防水工程、水工隧洞工程、港口与航道工程、电力工程、公路路面工程、公路路基工程、公路交通工程、园林古建筑工程、建筑装修装饰工程、机电设备安装工程、工程设计、送变电工程、建筑智能化工程、管道工程、消防设施工程、体育场地设施工程、土地整理、城市及道路照明工程、水工建筑物基础处理工程、水工金属结构制作与安装工程、水利水电机电设备安装工程、建筑幕墙工程、园林绿化工程、环保工程、桥梁工程、特种专业工程、起重设备安装工程、矿山工程、化工石油设备管道安装工程、地质灾害治理、商品批发与零售、机械设备租赁。(依法须经批准的项目，经相关部门批准后方可开展经营活动)</p>				
备注	/				

注：需提供相关材料的扫描件。

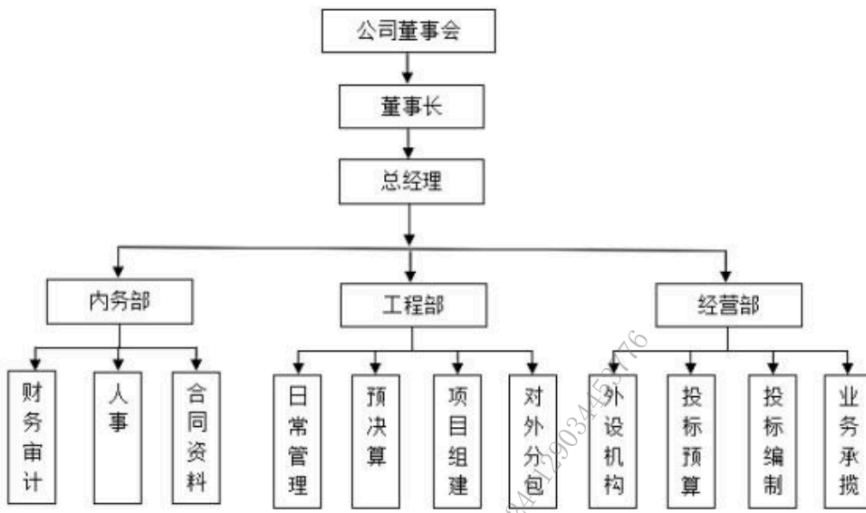



营业执照

(副本) 副本编号: 9-4

统一社会信用代码
9151000059968981A

扫描二维码
“国家企业信用信息公示系统”
了解更多登记、备案、许可、监管信息。

名称 四川中宇建业建设有限公司 注册资本 壹亿壹仟壹佰陆拾捌万元整

类型 有限责任公司(自然人投资或控股) 成立日期 2012年07月18日

法定代表人 何正刚 住 所 四川省成都市金牛区花照壁西顺街389号1栋2单元22层2201号

经营范围 《以下范围不含前置许可项目,后置许可项目凭许可证或审批文件经营》房屋建筑工程、市政公用工程、公路工程、水利水电工程、土石方工程、地基与基础工程、钢结构工程、防腐保温工程、幕墙与玻璃工程(不含幕墙)、环境整治工程、消防设施工程、水工大坝工程、建筑防水工程、水工隧洞工程、港口与航道工程、电气工程、公路桥梁工程、公路路基工程、公路交通工程、园林古建筑工程、建筑装饰装修工程、机电设备安装工程、工业设计、送变电工程、建筑智能化工程、管道工程、消防设施工程、体育场地设施工程、土地整理、城市及道路照明工程、水工建筑物基础处理工程、水工金属结构制作与安装工程、水利水电机电设备安装工程、起重设备安装工程、钢结构工程、桥梁工程、特种专业工程、起重设备安装工程、矿山工程、化工石油设备管道安装工程、热风采暖管理、通风除尘与除尘、机械设备安装。(依法须经批准的项目,经相关部门批准后方可开展经营活动)。

登记机关
2024 年 3 月 30 日



国家企业信用信息公示系统网址: <http://www.gsxt.gov.cn>

市场主体应当于每年1月1日至6月30日通过国家企业信用信息公示系统报送公示年度报告。

国家市场监督管理总局监制

241123034453776
ea12045369ae4bd79043251fb5d60b5c





建筑业企业资质证书

(副本)

企业名称:四川中宇建业建设有限公司
 详细地址:四川省成都市金牛区花照壁西顺街399号1栋2单元22层2201号
 统一社会信用代码
 (或营业执照注册号):91510000599968981A 法定代表人:何正刚
 注册资本:11168万元人民币 经济性质:有限责任公司(自然人投资或控股)
 证书编号:D151119584 有效期:2028年12月22日

资质类别及等级:

建筑工程施工总承包壹级;
 市政公用工程施工总承包壹级;
 桥梁工程专业承包壹级;
 隧道工程专业承包壹级。



发证机关:

2024年8月13日

中华人民共和国住房和城乡建设部制



NO. DF 00081599

全国建筑市场监管公共服务平台查询网址: <http://jzsc.mohurd.gov.cn>

统一社会信用代码：91510000599689811A



安全生产许可证

编号：(川) JZ安许证字[2013]000869



企业名称：四川中宇建业建设有限公司

法定代表人：何正刚

单位地址：四川省成都市金牛区花照壁西顺街399号1栋2单元22层2201号

经济类型：有限责任公司(自然人投资或控股)

许可范围：建筑施工

有效期：2021年12月08日 至 2024年12月08日

发证机关：四川

发证日期：2024



中华人民共和国住房和城乡建设部 监制



基本存款账户信息

账户名称： 四川中字建业建设有限公司

账户号码：

开户银行：

法定代表人： 何正刚
(单位负责人)

基本存款账户编号： 76510045590406



2024年08月02日



1020013Lt172259375449135

- 1 基本信息
 - 企业信息
 - 行业许可证
 - 资质证书
 - 项目经理
 - 建造师
 - 造价工程师
 - 监理工程师
 - 其他人员
- 2 企业人员
 - 专业技术人员
- 3 其他情况
 - 信用信息

企业基本信息

企业类型: 企业类型: 建筑业-施工

营业执照

* 企业名称: 四川中宇建业建设有限公司

* 注册地址: 四川省成都市高新区天府大道中段2201号

地区: 省外注册

* 成立日期: 2012-07-18

* 注册资本: 11168 万 人民币

营业执照发证机关: 成都市金牛区工商行政管理局

营业执照发证日期: 2019-11-28

经济性质: 内资

* 营业执照注册号: 91510000599968981A

营业期限: 2099-12-31 长期有效: 是

* 是否多证合一: 否 是 三证合一

* 统一社会信用代码: 91510000599968981A

* 经营范围:

主营业务: 经营范围:

单位性质: 请选择

政府采购目录: 政府采购目录:

供应类: 内资

* 统一社会信用代码: 91510000599968981A

营业期限: 2099-12-31 长期有效: 是

* 是否多证合一: 否 是 三证合一

* 统一社会信用代码: 91510000599968981A

* 经营范围:

主营业务: 经营范围:

单位性质: 请选择

政府采购目录: 政府采购目录:

供应类: 内资

供应类经济行业: 供应类经济行业:

法定代表人

* 姓名: 何正刚

组织机构代码证书

* 组织机构代码: 91510000599968981A

* 组织机构代码有效期: 2099-12-31

安全生产许可证

* 许可证编号: 川J2安许证字[2013]000869

* 许可证发证机关: 四川省住房和城乡建设厅

* 有效期开始日期: 2021-12-06

* 有效期截止日期: 2024-12-06

企业联系人

联系人姓名: 陈祥丰



项目负责人

企业编号: 176431 企业名称: 四川中宇建业建设有限公司

马强 搜索

企业人员

序号	人员编号	姓名	是否注册	是否注销
1	RYS12849	马强	否	否

1 共 1 页 10 1-1 共 1 条

企业编号: 176431 人员

马强 搜索

企业人员

12045369ae4bd79043251fb55d60b5c-20241129034453776

基本信息 从业信息 注册信息 安全考核信息

* 姓名: 马强 证件类型: 身份证

是否注册: 否 是否解除: 否

是否在职: 是

1-1 共 1 条



企业编号: 17 人员

基本信息 从业信息 注册信息 安全考核信息

序号	注册类型	注册等级	证书编号	注册专业	发证日期	注册有效期至	操作
1	注册建造师	一级	川151202020220...	建筑工程,市政公...	2022-10-24	2025-10-23,2025...	Q
2	其它	中级	32074491				Q

1-2 共2条

企业编号: 17 人员

基本信息 从业信息 注册信息 安全考核信息

序号	证书型号(B,C)	安全生产考核证书号	安全生产考核证书发证机关	安全生产考核证书发证日期	安全生产考核证书有效期至
1	B	川建安B(2014) 30156...	四川省住房和城乡建设厅	2023-11-16	2026-12-31

1-1 共1条



专职安全员

企业编号: 176431 企业名称: 四川中宇建业建设有限公司

李春梅 保存

企业信息

企业信息

行业许可证

资质证书

企业法人

土库企业

城市更新企业

房屋出租企业

企业人员

专职技术人员

其他情况

常用设置

序号	人员编号	姓名	是否审核	是否注册
1	RY360867	李春梅	否	否

1 共 1 页 10 1-1 共 1 页

ea12045369ae4bd79043251fb5d60b5c-20241129034453776



企业编号: 17

人员

基本信息 从业信息 注册信息 安全考核信息

姓名: 李军梅 *证件类型: 身份证

是否注册: 否 是否晋晋: 否

是否锁注: 否

企业编号: 17

人员

基本信息 从业信息 注册信息 安全考核信息

序号	证书号(带C)	安全生产考核证书号	安全生产考核证书发证机关	安全生产考核证书发证日期	安全生产考核证书有效期至
1	C	川建安C3 (2014) 3014...	四川省住房和城乡建设厅	2023-11-16	2026-12-31

1-1 共1条



进粤

进粤企业和人员诚信信息登记平台

信息登记企业入口 | 登记管理主管部门入口

已登记企业查询 | 办证进度查询 | 进粤企业来源分布

企业名称: 四川中宇建设工程有限公司

登记状态: 正常登记 暂停登记

- 资质类别:
- 建筑施工
 - 工程设计与施工一体化
 - 工程监理
 - 工程勘察
 - 工程设计
 - 工程造价咨询
 - 工程招标代理
 - 规划编制
 - 园林绿化
 - 施工设计文件审查
 - 建设工程质量检测机构
 - 人防设计
 - 人防监理

查找

已登记企业

企业名称	法定代表人	技术负责人	驻粤负责人	登记状态	已登记人数
四川中宇建设工程有限公司	何正刚	侯均	何刚	正常登记	166

共有 1 条数据 < 1 > 10 条/页

四川中宇建设工程有限公司

企业基本信息, 资质情况

进粤分类机构情况

企业基本信息		收证	
企业名称	四川中宇建设工程有限公司	营业执照注册号	9151000059998881A
注册资本	人民币 11168 万元	注册时间	2012-07-18
成立时间	2012-07-18	邮政编码	610036
注册地	四川省成都市	登记类型	
注册详细地址	四川省成都市中心城区双溪西路南段199号1栋2单元22楼2201号	登记状态	正常登记
法定代表人	何正刚		
法定代表人职务	董事长		
法定代表人职称	工程师		
技术负责人	侯均	职务	企业技术负责人
驻粤负责人	何正刚	职务	驻粤负责人
安全生产许可证	(川)建安许证字[2013]000869	到期时间	2027-11-22 00:00:00
		发证机关	四川省住房和城乡建设厅

企业资质情况							收证
资质类别	等级	证书编号	审批机关	资质审批日期	资质有效期	业务范围	
公路工程施工总承包	二级	D251410392	四川省住房和城乡建设厅	2017-03-27	2024-12-31	可承担一、二级公路, 单座桥长1000m以...	
水利水电工程施工总承包	二级	D251410392	四川省住房和城乡建设厅	2015-11-11	2024-12-31	可承担工程坝高100m以下水利水电工程...	
市政公用工程施工总承包	一级	D151119584	中华人民共和国住房和城乡建设部	2023-12-22	2028-12-22	可承担各类市政公用工程的施工。	



四川中孚建设工程有限公司		资质情况						
企业资质等级	资质情况							
总承包资质情况		资质类别	等级	注册编号	发证机关	资质有效期	业务范围	
		水利水电工程施工总承包	二级	D251410392	四川省住房和城乡建设厅	2015-11-11	2024-12-31	可承担工程规模中型以下水利水电工程和...
		市政公用工程施工总承包	一级	D151119584	中华人民共和国住房和城乡建设部	2023-12-22	2028-12-22	可承担各类市政公用工程的施工。
		通信工程施工总承包	二级	D251410392	四川省住房和城乡建设厅	2024-10-25	2025-10-25	可承担工程投资额 2000 万元以下的各类...
		建筑工程总承包	一级	D151119584	中华人民共和国住房和城乡建设部	2023-12-22	2028-12-22	可承担单项合同额 3000 万元以上地下列建...
		地基基础工程专业承包	一级	D251410392	四川省住房和城乡建设厅	2018-11-28	2024-12-31	可承担各类地基基础工程的施工。
		建筑装饰装修工程专业承包	一级	D251410392	四川省住房和城乡建设厅	2018-11-28	2024-12-31	可承担各类建筑装饰装修工程，以及与修...
		建筑幕墙工程专业承包	二级	D251410392	四川省住房和城乡建设厅	2017-01-03	2024-12-31	可承担单体建筑幕墙面积 8000 平方米...
		钢结构工程专业承包	二级	D251410392	四川省住房和城乡建设厅	2017-03-27	2024-12-31	可承担下列钢结构工程的施工：(1)钢结...
		河湖整治工程专业承包	一级	D251410392	四川省住房和城乡建设厅	2018-11-28	2024-12-31	可承担各类河湖整治工程的施工。

四川中孚建设工程有限公司		企业资质情况						
企业资质等级	资质情况							
总承包资质情况		企业资质情况						
		资质类别	等级	注册编号	发证机关	资质有效期	业务范围	
		起重设备安装工程专业承包	一级	D251410392	四川省住房和城乡建设厅	2018-11-28	2024-12-31	可承担模式起重机、各类塔式起重机和门...
		环保工程专业承包	一级	D251410392	四川省住房和城乡建设厅	2018-07-05	2024-12-31	可承担各类环保工程的施工。
		桥梁工程专业承包	一级	D151119584	中华人民共和国住房和城乡建设部	2024-07-24	2028-12-22	可承担各类桥梁工程的施工。
		隧道工程专业承包	一级	D151119584	中华人民共和国住房和城乡建设部	2024-07-24	2028-12-22	可承担各类隧道工程的施工。
		公路路面工程专业承包	二级	D251410392	四川省住房和城乡建设厅	2017-01-03	2024-12-31	可承担一级以下公路路面工程的施工。
		公路路基工程专业承包	二级	D251410392	四川省住房和城乡建设厅	2017-01-03	2024-12-31	可承担一级公路及以下等级的路基(中、小...
		公路交通工程专业承包	二级	D251410392	四川省住房和城乡建设厅	2017-03-27	2024-12-31	可承担以下公路标志、监控、收费、...
		公路交通工程专业承包	二级	D251410392	四川省住房和城乡建设厅	2017-01-03	2024-12-31	可承担一级以下公路标志、监控、收费、...
		水工金属结构制作与安装	二级	D251410392	四川省住房和城乡建设厅	2018-07-05	2024-12-31	可承担大型水工金属结构、闸门、拦污栅...

四川中宇建业建设有限公司						
企业资质情况						
进号分类机构情况						
环保工程专业承包	一级	D251410392	四川省住房和城乡建设厅	2018-07-05	2024-12-31	可承接各类环保工程的施工。
桥梁工程专业承包	一级	D151119584	中华人民共和国住房和城乡建设部	2024-07-24	2028-12-22	可承接各类桥梁工程的施工。
隧道工程专业承包	一级	D151119584	中华人民共和国住房和城乡建设部	2024-07-24	2028-12-22	可承接各类隧道工程的施工。
公路路面工程专业承包	二级	D251410392	四川省住房和城乡建设厅	2017-01-03	2024-12-31	可承接一级以下公路路面工程的施工。
公路路基工程专业承包	二级	D251410392	四川省住房和城乡建设厅	2017-01-03	2024-12-31	可承接一级标准以下公路的路基、中小桥...
公路交通工程专业承包	二级	D251410392	四川省住房和城乡建设厅	2017-03-27	2024-12-31	可承接一级以下公路标志、监控、收费、...
公路交通工程专业承包	二级	D251410392	四川省住房和城乡建设厅	2017-01-03	2024-12-31	可承接一级以下公路标志、标线、护栏、...
水工金属结构制作与安装	二级	D251410392	四川省住房和城乡建设厅	2018-07-05	2024-12-31	可承接大型以下压力钢管、闸门、拦污栅...
河湖整治工程专业承包	二级	D251410392	四川省住房和城乡建设厅	2018-11-11	2024-12-31	可承接河湖工程级别2级以下堤防相应的...

四川中宇建业建设有限公司						
企业资质情况						
进号分类机构情况						
资质类别	等级	证书编号	审批机关	颁证日期	资质有效期	业务范围
城市及道路照明工程专业承包	一级	D251410392	四川省住房和城乡建设厅	2018-07-05	2024-12-31	可承接各类城市与道路照明工程的施工。
特种工程专业承包	不分等级	D251410392	四川省住房和城乡建设厅	2017-03-27	2024-12-31	可承接相应特种专业工程的施工。
特种工程专业承包	不分等级	D251410392	四川省住房和城乡建设厅	2017-03-27	2024-12-31	可承接相应特种专业工程的施工。
特种工程专业承包	不分等级	D251410392	四川省住房和城乡建设厅	2017-03-27	2024-12-31	可承接相应特种专业工程的施工。
特种工程专业承包	不分等级	D251410392	四川省住房和城乡建设厅	2017-03-27	2024-12-31	可承接相应特种专业工程的施工。
古建筑工程专业承包	一级	D251410392	四川省住房和城乡建设厅	2018-11-28	2024-12-31	可承接各类仿古建筑、古建筑修缮工程的施工。
防水防腐保温工程专业承包	一级	D251410392	四川省住房和城乡建设厅	2018-11-28	2024-12-31	可承接各类建筑、防腐保温工程的施工。
水利水电机电安装工程专业承包	二级	D251410392	四川省住房和城乡建设厅	2018-07-05	2024-12-31	可承接相应工程等级2级以下的水电...

(二) 拟投入项目负责人

项目负责人简历表

姓名	马强	年龄	37岁	学历	本科
职称	/	职务	项目负责人	拟在本合同任职	项目负责人
主要工作经历					
时间	参加过的类似项目		担任职务	发包人及联系电话	
/	/		/	/	

注：应附注册建造师执业资格证书、职称证、社保证明、安全生产考核合格证（B类）或建筑施工企业项目负责人安全生产考核合格证书、业绩（如有）等相关资料扫描件。





姓名： 马强 性别： 男 手机号码： 15120202054

注册单位： 四川中建建业建设有限公司
 注册专业： 建筑工程
 注册日期： 2025年10月21日
 注册专业： 市政公用工程
 注册日期： 2025年10月21日

2022-10-24 新增注册： 建筑工程、市政公用工程
 四川中建建业建设有限公司

资质证书信息查询 (1) 0

二级注册建造师
 注册单位： 四川中建建业建设有限公司
 证书编号： 0095748
 注册专业： 水利水电工程
 注册日期： 2025年10月19日
 注册专业： 公路工程
 注册日期： 2025年10月19日
 注册专业： 机电工程
 注册日期： 2025年10月19日

暂无证书变更记录





使用有效期: 2024年08月19日
- 2025年02月15日

中华人民共和国一级建造师注册证书

姓 名: 马强

性 别: 男

出生日期: 1987年06月18日

注册编号: 川1512020202204854

聘用企业: 四川中宇建业建设有限公司

注册专业: 建筑工程(有效期: 2022-10-24至2025-10-23)

市政公用工程(有效期: 2022-10-24至2025-10-23)



请登录中国建造师网
微信公众号扫一扫查询

马强

个人签名: 马强

签名日期: 2024.8.19



中华人民共和国住房和城乡建设部
住房和城乡建设部
签发日期: 2024年08月24日



建筑施工企业项目负责人
安全生产考核合格证书

编号：川建安B（2014）3015881

姓名：马强

性别：男

出生年月：1987年06月18日

企业名称：四川中宇建业建设有限公司

职务：项目负责人（项目经理）

初次领证日期：2015年01月01日

有效期：2024年08月14日 至 2026年12月31日



发证机关：四川省住房和城乡建设厅

发证日期：2024年8月14日



中华人民共和国住房和城乡建设部监制



四川省社会保险参保证明
(成都市金牛区)

参保人姓名: 马强

性别: 男 身份证号码:

参保人身份证号: 610106199106

四川省社会保险参保证明							
(一) 参保基本情况							
险种	参保情况	缴费状态	参保地	参保单位			
企业职工基本养老保险			成都市金牛区	四川中宇建业建设有限公司			
(二) 参保缴费明细 (选择时间段: 202210-202410)							
年	月	企业职工基本养老保险				险种	缴费地
		单位名称	缴费基数	单位实缴	个人实缴		
2024	10	四川中宇建业建设有限公司	4511	721.76	360.88	是	企业职工基本养老保险
2024	09	四川中宇建业建设有限公司	4511	721.76	360.88	是	企业职工基本养老保险
2024	08	四川中宇建业建设有限公司	4511	721.76	360.88	是	企业职工基本养老保险
2024	07	四川中宇建业建设有限公司	4511	721.76	360.88	是	企业职工基本养老保险
2024	06	四川中宇建业建设有限公司	4511	721.76	360.88	是	企业职工基本养老保险
2024	05	四川中宇建业建设有限公司	4511	721.76	360.88	是	企业职工基本养老保险
2024	04	四川中宇建业建设有限公司	4511	721.76	360.88	是	企业职工基本养老保险
2024	03	四川中宇建业建设有限公司	4511	721.76	360.88	是	企业职工基本养老保险
2024	02	四川中宇建业建设有限公司	4511	721.76	360.88	是	企业职工基本养老保险
2024	01	四川中宇建业建设有限公司	4511	721.76	360.88	是	企业职工基本养老保险
2023	12	四川中宇建业建设有限公司	4246	679.36	339.68	是	企业职工基本养老保险
2023	11	四川中宇建业建设有限公司	4246	679.36	339.68	是	企业职工基本养老保险
2023	10	四川中宇建业建设有限公司	4246	679.36	339.68	是	企业职工基本养老保险
2023	09	四川中宇建业建设有限公司	4246	679.36	339.68	是	企业职工基本养老保险
2023	08	四川中宇建业建设有限公司	4246	679.36	339.68	是	企业职工基本养老保险
2023	07	四川中宇建业建设有限公司	4246	679.36	339.68	是	企业职工基本养老保险
2023	06	四川中宇建业建设有限公司	4246	679.36	339.68	是	企业职工基本养老保险
2023	05	四川中宇建业建设有限公司	4246	679.36	339.68	是	企业职工基本养老保险
2023	04	四川中宇建业建设有限公司	4246	679.36	339.68	是	企业职工基本养老保险
2023	03	四川中宇建业建设有限公司	4246	679.36	339.68	是	企业职工基本养老保险
2023	02	四川中宇建业建设有限公司	4246	679.36	339.68	是	企业职工基本养老保险
2023	01	四川中宇建业建设有限公司	4246	679.36	339.68	是	企业职工基本养老保险
2022	12	四川中宇建业建设有限公司	4071	651.36	325.68	是	企业职工基本养老保险
2022	11	四川中宇建业建设有限公司	4071	651.36	325.68	是	企业职工基本养老保险
2022	10	四川中宇建业建设有限公司	4071	651.36	325.68	是	企业职工基本养老保险

备注:

- 1、本证明采用电子验证方式,不再加盖红色鲜章,如需要核对真伪,请登录: <https://www.schrss.org.cn/scggw/cbzymz/toPage.do>
- 2、本参保证明验证码: b72Wqn6mRUJFFD8Bfyw
- 3、本参保证明有效期至: 2025-01-26
- 4、该证明仅作为招投标使用,不用于购房、落户等其他情形使用。
- 5、咨询电话: 12333

打印时间: 2024年10月25日 16:30:42

共1页,第1页



(三) 拟投入技术负责人

技术负责人简历表

姓名	敬欢	年龄	43岁	学历	/
职称	给排水工程师	职务	技术负责人	拟在本合同任职	技术负责人
主要工作经历					
时间	参加过的类似项目		担任职务	发包人及联系电话	
/	/		/	/	

注：应附职称证书、社保证明、业绩（如有）等相关资料扫描件。





本证书表明持证人符合国家颁布的《专业技术职务试行条例》规定的相应专业技术职务任职条件，具备相应专业技术职务任职资格。

The certificate indicates that the holder has the qualifications of the related professional and technical positions as stipulated in the national regulations — Provisional Regulations for Professional and Technical Positions.



成都市人力资源和社会保障局制发
Chengdu Human Resources and Social Security Bureau

编号 20190143762



姓名 蔡欢
Full Name

性别 女
Sex

身份证号
ID Number

专业名称 给排水
Speciality

资格名称 工程师
Professional Qualification 成都市工程技术建筑专业中（初）级职称评审

评审组织 委员会
Appraisal Organization

评审时间 2020年12月16日
Appraisal Date

批准时间 2021年5月13日
Approval Date

查询码 A30062102558762
Query Code



四川省社会保险参保证明

(成都市金牛区)

参保人姓名: 敬欢

性别: 女 身份证号码:

参保日期: 2010-09-30



		(一) 参保基本情况					
险种	参保情况	缴费状态	参保地			参保单位	
企业职工基本养老保险			成都市金牛区			四川中宇建业建设有限公司	
		(二) 参保缴费明细 (选择时间段: 202210-202410)					
年	月	企业职工基本养老保险					
		单位名称	缴费基数	单位实缴	个人实缴	缴费标志	险种
2024	10	四川中宇建业建设有限公司	4511	721.76	360.88	是	企业职工基本养老保险
2024	09	四川中宇建业建设有限公司	4511	721.76	360.88	是	企业职工基本养老保险
2024	08	四川中宇建业建设有限公司	4511	721.76	360.88	是	企业职工基本养老保险
2024	07	四川中宇建业建设有限公司	4511	721.76	360.88	是	企业职工基本养老保险
2024	06	四川中宇建业建设有限公司	4511	721.76	360.88	是	企业职工基本养老保险
2024	05	四川中宇建业建设有限公司	4511	721.76	360.88	是	企业职工基本养老保险
2024	04	四川中宇建业建设有限公司	4511	721.76	360.88	是	企业职工基本养老保险
2024	03	四川中宇建业建设有限公司	4511	721.76	360.88	是	企业职工基本养老保险
2024	02	四川中宇建业建设有限公司	4511	721.76	360.88	是	企业职工基本养老保险
2024	01	四川中宇建业建设有限公司	4511	721.76	360.88	是	企业职工基本养老保险
2023	12	四川中宇建业建设有限公司	4246	679.36	339.68	是	企业职工基本养老保险
2023	11	四川中宇建业建设有限公司	4246	679.36	339.68	是	企业职工基本养老保险
2023	10	四川中宇建业建设有限公司	4246	679.36	339.68	是	企业职工基本养老保险
2023	09	四川中宇建业建设有限公司	4246	679.36	339.68	是	企业职工基本养老保险
2023	08	四川中宇建业建设有限公司	4246	679.36	339.68	是	企业职工基本养老保险
2023	07	四川中宇建业建设有限公司	4246	679.36	339.68	是	企业职工基本养老保险
2023	06	四川中宇建业建设有限公司	4246	679.36	339.68	是	企业职工基本养老保险
2023	05	四川中宇建业建设有限公司	4246	679.36	339.68	是	企业职工基本养老保险
2023	04	四川中宇建业建设有限公司	4246	679.36	339.68	是	企业职工基本养老保险
2023	03	四川中宇建业建设有限公司	4246	679.36	339.68	是	企业职工基本养老保险
2023	02	四川中宇建业建设有限公司	4246	679.36	339.68	是	企业职工基本养老保险
2023	01	四川中宇建业建设有限公司	4246	679.36	339.68	是	企业职工基本养老保险
2022	12	四川中宇建业建设有限公司	4071	651.36	325.68	是	企业职工基本养老保险
2022	11	四川中宇建业建设有限公司	4071	651.36	325.68	是	企业职工基本养老保险
2022	10	四川中宇建业建设有限公司	4071	651.36	325.68	是	企业职工基本养老保险

备注:

- 1、本证明采用电子验证方式,不再加盖红色印章,如需要核对真伪,请登录: <https://www.schrss.org.cn/scggfw/cbzymz/toPage.do>
- 2、本参保证明验证码: Tsp2wUyN@K15gerW R3j
- 3、本参保证明有效期至: 2025-01-25
- 4、该证明仅作为招投标使用,不用于购房、落户等其他情形使用。
- 5、咨询电话: 12333

打印时间: 2024年10月25日 16:17:27

共1页,第1页



(四) 拟投入专职安全员

专职安全员简历表

姓名	李春梅	年龄	31岁	职称	/
从事本工作时间	5年	学历	本科	专业	/

注：应附安全生产考核合格证（C类）或建筑施工企业专职安全生产管理人员安全生产考核合格证书（C3类）、社保证明。

ea12045369ae4bd79043251fb5d60b5c-20241129034453776





ea12045369ae4bd79043251f15d07b5e20811034453776



普通高等学校

毕业证书



学生 李春梅 性别 女,一九九三年二月十三日生,于二〇一七年三月至二〇一九年七月在本校网络教育 土木工程(建筑工程)专业 2.5 年制 专升本 科学习,修完教学计划规定的全部课程,成绩合格,准予毕业。

校 名: 中国地质大学(武汉)

校(院)长: 王传新

证书编号:104917201905520265

二〇一九年七月一日

中华人民共和国教育部学历证书查询网址: <http://www.chsi.com.cn>

ea12045369ae4bd79043251fb5d60b5c-2023-2903193776



建筑施工企业综合类专职安全生产管理人员
安全生产考核合格证书

编号：川建安C3（2014）3014282

姓 名：李春梅
性 别：女
出生年月：1993年02月13日
企业名称：四川中宇建业建设有限公司
职 务：专职安全生产管理人员
初次领证日期：2015年01月01日
有效 期：2024年08月14日 至 2026年12月31日



发证机关：四川省住房和城乡建设厅

发证日期：2024年8月14日



中华人民共和国住房和城乡建设部 监制



四川省社会保险参保证明
(成都市金牛区)

参保人姓名: 李春梅

性别: 女 身份证号码:

社会保险号: 5010435010

(一) 参保基本情况							
险种	参保情况	缴费状态	参保地		参保单位		
企业职工基本养老保险			成都市金牛区		四川中宇建业建设有限公司		
(二) 参保缴费明细 (选择时间段: 202210-202410)							
年	月	企业职工基本养老保险					
		单位名称	缴费基数	单位实缴	个人实缴	缴费标志	
		险种	缴费地				
2024	10	四川中宇建业建设有限公司	4511	721.76	360.88	是	企业职工基本养老保险
2024	09	四川中宇建业建设有限公司	4511	721.76	360.88	是	企业职工基本养老保险
2024	08	四川中宇建业建设有限公司	4511	721.76	360.88	是	企业职工基本养老保险
2024	07	四川中宇建业建设有限公司	4511	721.76	360.88	是	企业职工基本养老保险
2024	06	四川中宇建业建设有限公司	4511	721.76	360.88	是	企业职工基本养老保险
2024	05	四川中宇建业建设有限公司	4511	721.76	360.88	是	企业职工基本养老保险
2024	04	四川中宇建业建设有限公司	4511	721.76	360.88	是	企业职工基本养老保险
2024	03	四川中宇建业建设有限公司	4511	721.76	360.88	是	企业职工基本养老保险
2024	02	四川中宇建业建设有限公司	4511	721.76	360.88	是	企业职工基本养老保险
2024	01	四川中宇建业建设有限公司	4511	721.76	360.88	是	企业职工基本养老保险
2023	12	四川中宇建业建设有限公司	4246	679.36	339.68	是	企业职工基本养老保险
2023	11	四川中宇建业建设有限公司	4246	679.36	339.68	是	企业职工基本养老保险
2023	10	四川中宇建业建设有限公司	4246	679.36	339.68	是	企业职工基本养老保险
2023	09	四川中宇建业建设有限公司	4246	679.36	339.68	是	企业职工基本养老保险
2023	08	四川中宇建业建设有限公司	4246	679.36	339.68	是	企业职工基本养老保险
2023	07	四川中宇建业建设有限公司	4246	679.36	339.68	是	企业职工基本养老保险
2023	06	四川中宇建业建设有限公司	4246	679.36	339.68	是	企业职工基本养老保险
2023	05	四川中宇建业建设有限公司	4246	679.36	339.68	是	企业职工基本养老保险
2023	04	四川中宇建业建设有限公司	4246	679.36	339.68	是	企业职工基本养老保险
2023	03	四川中宇建业建设有限公司	4246	679.36	339.68	是	企业职工基本养老保险
2023	02	四川中宇建业建设有限公司	4246	679.36	339.68	是	企业职工基本养老保险
2023	01	四川中宇建业建设有限公司	4246	679.36	339.68	是	企业职工基本养老保险
2022	12	四川中宇建业建设有限公司	4071	651.36	325.68	是	企业职工基本养老保险
2022	11	四川中宇建业建设有限公司	4071	651.36	325.68	是	企业职工基本养老保险
2022	10	四川中宇建业建设有限公司	4071	651.36	325.68	是	企业职工基本养老保险

- 备注:
- 1、本证明采用电子验证方式,不再加盖红色鲜章。如需要核对真伪,请登录: <https://www.schrss.org.cn/scggw/cbzmyz/toPage.do>
 - 2、本参保证明验证码: 2HY1ESG5UPPUGH3RnqMA
 - 3、本参保证明有效期至: 2025-01-25
 - 4、该证明仅作为招投标使用,不用于购房、落户等其他情形使用。
 - 5、咨询电话: 12333

打印时间: 2024年10月25日 16:19:11

共1页,第1页



(五) 近3年完成的类似项目情况表

(近3年指2024年1月1日至今)

合同名称	内田溪及内垵溪生态补水工程
合同项目所在地	翔安区
发包人名称	厦门翔安投资发展有限公司
发包人地址	
发包人电话	
签约合同价	42402589.00元
开工日期	2020年4月20日
完工日期	2021年12月17日
承担的工作	新建尾水提升泵站一座, 泵站土建规模按8.0万m ³ /d建设, 设备安装规模按65万m ³ /d建设, 将翔安污水处理厂达标尾水通过重力流形式排入尾水提升泵站, 经加压后用管道输送至内田溪、店头溪和内垵溪上游, 对内田溪及店头溪补水4.0万m ³ /d, 对内垵溪补水1.0万m ³ /d, 为火炬一期中水管网供水2000m ³ /d, 为绿化和道路冲洗降尘洒水车取水供应5000m ³ /d, 并对水量进行预留, 以应对紧急情况: 新建输水压力管道 DN400~DN700, 管道总长度约13.01公里
工程质量	合格
项目负责人	赵勇
技术负责人	/
监理人以及电话	/
合同项目描述	新建尾水提升泵站一座, 泵站土建规模按8.0万m ³ /d建设, 设备安装规模按65万m ³ /d建设, 将翔安污水处理厂达标尾水通过重力流形式排入尾水提升泵站, 经加压后用管道输送至内田溪、店头溪和内垵溪上游, 对内田溪及店头溪补水4.0万m ³ /d, 对内垵溪补水1.0万m ³ /d, 为火炬一期中水管网供水2000m ³ /d, 为绿化和道路冲洗降尘洒水车取水供应5000m ³ /d, 并对水量进行预留, 以应对紧急情况: 新建输水压力管道 DN400~DN700, 管道总长度约13.01公里
备注	合同项目描述内容至少包括项目概况、本合同在项目中的地位(部位、合同价格所占比例)和合同工程竣工验收鉴定书有关验收结论。

注: 需根据投标人资格要求及评分因素要求提供相关材料的扫描件。



中标通知书

编号：E3502130201147220001

四川中建建业工程有限责任公司（中标人名称）：

你方于 2020 年 02 月 12 日（投标日期）所递交的 内田溪及内坎溪生态补水工程（施工） 施工投标文件已被我方接受，被确定为中标人。

招标范围：工程位于翔安区马巷镇和内厝镇，新建尾水提升泵站一座，泵站土建规模按 8.0 万 m³/d 建设，设备安装规模按 6.5 万 m³/d 建设，将翔安污水处理厂达标尾水通过重力流形式排入尾水提升泵站，经加压后用管道输送至内田溪、店头溪和内坎溪上游，对内田溪及店头溪补水 4.0 万 m³/d，对内坎溪补水 1.0 万 m³/d，为火炬一期中水管网供水 2000m³/d，为绿化和道路冲洗除尘洒水车取水供应 5000m³/d，并对水量进行预留，以应对紧急情况；新建输水压力管道 DN400~DN700，管道总长度约 13.01 公里。项目总投资概算 5794.70 万元，其中建安工程费 5141.71 万元。

中标价：42402589 元。

工期：总工期 120 日历天，其中各关键节点的工期要求为于 2020 年 4 月 30 日前具备通水条件。

工程质量：符合 合格 标准。

项目负责人：赵勇（姓名），身份证号码： 。
建造师注册证书号：川 151131413592。

请你方在接到本通知书后的 5 日内到 厦门翔安投资发展有限公司（厦门市翔安区马巷镇莲亭路 808 号 A16 4 楼）（指定地点）与我方签订施工承包合同，在此之前按招标文件第 2 章“投标须知”第 29 条规定向我方提交履约担保。

特此通知。

招标人  （盖单位电子公章）

法定代表人：

2020 年 03 月 13 日



建设工程施工合同

中华人民共和国建设部
国家工商行政管理局



第一部分 协议书

发包人(全称): 厦门翔安投资发展有限公司

承包人(全称): 四川中建建业工程有限责任公司

依照《中华人民共和国合同法》、《中华人民共和国建筑法》及有关法律、法规规定,遵循平等、自愿、公平和诚实信用的原则,双方就本建设工程施工事项协商一致,共同达成如下协议:

一、工程概况

工程名称: 内田溪及内垵溪生态补水工程

工程地点: 翔安区

工程立项批准文号: 翔发改函【2019】242号

资金来源: 区财政统筹

工程内容: 详见施工图纸及工程量清单

工程承包范围: 本工程为内田溪及内垵溪生态补水工程,将翔安污水处理厂达标尾水,提供生态补水泵站提升后,管道输送至内田溪、店头溪和内垵溪上游,对内田溪、店头溪和内垵溪进行生态补水,新建生态补水泵站一座,土建规模8.0万m³/d,设备安装规模6.5万m³/d;新建输水压力管道DN400~DN700,管道总长度13.01公里,具体详见工程量清单及图纸。

二、合同工期:

自总监理工程师发出的工程开工令中载明的开工日期起计算,合同工期为120日历天。其中各关键节点的工期要求为于2020年4月30日前具备通水条件。

三、质量标准

工程质量符合 合格 标准。

2



四、合同价款

人民币（大写）：肆仟贰佰肆拾万零贰仟伍佰捌拾玖元（¥42402589

元）

其中：

（1）安全文明施工费：

人民币（大写）_____（¥ 元）

（2）专业工程暂估价金额：

人民币（大写）零元整（¥0元）；

（3）暂列金额：

人民币（大写）零元整（¥0元）。

合同价格形式：总价合同

五、项目负责人

承包人项目负责人：赵勇

六、组成合同的文件

本协议书与下列文件一起构成合同文件：

- （1）中标通知书（如果有）；
- （2）投标函及其附录（如果有）；
- （3）专用合同条款及其附件；
- （4）通用合同条款；
- （5）技术标准和要求；
- （6）图纸；
- （7）已标价工程量清单或预算书；
- （8）其他合同文件。

3



在合同订立及履行过程中形成的与合同有关的文件均构成合同文件组成部分。

上述各项合同文件包括合同当事人就该项合同文件所作出的补充和修改，属于同一类内容的文件，应以最新签署的为准。专用合同条款及其附件须经合同当事人签字或盖章。

七、承诺

1. 发包人承诺按照法律规定履行项目审批手续、筹集工程建设资金并按照合同约定的期限和方式支付合同价款。

2. 承包人承诺按照法律规定及合同约定组织完成工程施工，确保工程质量和安全，不进行转包及违法分包，并在缺陷责任期及保修期内承担相应的工程维修责任。

3. 发包人和承包人通过招标投标形式签订合同的，双方理解并承诺不再就同一工程另行签订与合同实质性内容相背离的协议。

八、词语含义

本协议书中词语含义与第二部分通用合同条款中赋予的含义相同。

九、签订时间

本合同于 2020 年 03 月 16 日签订。

十、签订地点

本合同在 厦门市翔安区 签订。

十一、补充协议

合同未尽事宜，合同当事人另行签订补充协议，补充协议是合同的组成部分。

十二、合同生效

本合同自 签字盖章 后生效。

4



十三、合同份数

本合同一式拾份，均具有同等法律效力，发包人执伍份，承包人执伍份。

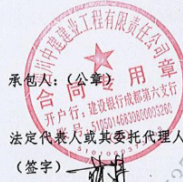

法定代表人或其委托代理人:

(签字)

住 所:

电 话:

传 真:

开 户 银 行:

账 号:

邮 政 编 码:

住 所:

电 话:

传 真:

开 户 银 行:

账 号:

邮 政 编 码:

ea12045369ae4bd79043251fb55b915c

4453776



福建省市政基础设施工程 竣工验收报告

ea12045369ae4bd79043251fb5d60b5c-20241129034453776

福建省住房和城乡建设厅 制



填 表 说 明

- 1、竣工验收报告由建设单位负责填写。
- 2、竣工验收报告一式四份，一律用钢笔书写，字迹要清晰工整。建设单位、施工单位、建设档案部门、建设行政主管部门各存一份。
- 3、报告内容必须真实可靠，如发现虚假情况，不予备案。
- 4、报告须经建设、设计、施工、工程监理单位法定代表人或其委托代理人签字，并加盖单位公章后方为有效。
- 5、工程竣工验收报告应附下列复印件：
 - (1) 施工许可证；
 - (2) 工程勘察成果及施工图设计文件审查批准书；
 - (3) 施工单位的工程竣工报告；
 监理单位的工程质量评估报告；
 勘察、设计单位的质量检查报告；
 - (4) 规划等部门出具的认可文件或准许使用文件；
 - (5) 施工单位签署的工程质量保修书。



竣工项目审查

表 1

工程名称	内田溪及内垵溪生态补水工程	工程地址	厦门市翔安区
建设单位	厦门市翔安区农业农村局（代建：厦门翔安投资发展有限公司）		
勘察单位	中国有色金属长沙勘察设计院有限公司	结构形式	补水管道及补水设施
设计单位	林同核国际工程咨询（中国）有限公司	工程规模	生态补水泵站一座， 补水管道全长：13.246km
监理单位	厦门市翔天盛建设集团有限公司	开工日期	2020年4月20日
施工单位	四川中建建业工程有限责任公司	竣工日期	2021年12月17日
施工许可证号		总造价	合同价 4240.2589 万
审查项目及内容	审查情况		
一、完成设计项目情况 （一）道路工程 1、路基部位 2、结构层部位 3、路面部位 4、附属工程 （二）桥梁工程 1、基础部位 2、下部结构 3、上部结构 4、桥面结构 5、附属工程 （三）排水工程 1、雨水工程 2、补水工程 （四）其他专业 1、电力工程 2、电信工程 3、路灯工程 4、给水工程 5、燃气工程 6、灯光工程 7、其他工程	已按批准的设计文件要求和施工合同约定完成补水管道和补水泵站，工程质量满足设计使用功能要求。		



续表 1

二、完成合同约定情况 (一) 总包合同约定 (二) 分包合同约定 (三) 专业承包合同约定	已按施工承包合同约定完成工程施工, 无合同纠纷。
三、技术档案和施工管理资料 (一) 建设前期、施工图设计文件审查等技术档案。 (二) 监理技术档案和管理资料 (三) 施工技术档案和管理资料	技术档案和施工管理资料完整, 手续齐全, 符合要求。
四、进场试验报告 (一) 主要建筑材料 (二) 构配件 (三) 设备 (四) 工程质量检测和功能性试验资料	符合施工质量验收规范要求, 进场试验报告完整、齐全。
五、质量评价文件 (一) 勘察单位质量检查报告 (二) 设计单位质量检查报告 (三) 施工单位竣工报告 (四) 监理单位质量评估报告	勘察、设计、施工、监理等各参建单位质量评价文件齐全。
六、工程质量保修书 (一) 总、分包单位 (二) 专业承包单位	工程质量保修书已开具。
七、建设单位是否已按合同约定支付工程款	建设单位已按合同约定支付工程款。
八、建设主管部门及工程质量监督机构责令整改的问题是否全部整改完毕	建设主管部门及工程质量监督机构责令整改的问题已全部整改完毕。
<p>审查结论:</p> <p>经审查, 以上验收项目及内容的审查意见和情况均属实。</p> <p>该工程建设程序及竣工验收程序均符合有关规定要求, 工程质量合格, 竣工档案文件资料系统、完整, 同意竣工验收。</p> <p>建设单位工程负责人: </p> <p>2021年12月17日</p>	



竣工验收组织实施情况

一、验收机构

(一) 领导层

表 2

主 任	冷小四
副主任	陈艺斌 赖荣廷 张树锋 何正刚
成 员	林加亲 方明 吴深模 曾朝银 叶木华 杨永钊 颜江河 钟先瀚 赵勇 陈玲

(二) 专业组

验收专业组	组 长	组 员
道路工程	/	/
桥梁工程	/	/
补水工程	林加亲	方明 吴深模 曾朝银 叶木华 杨永钊 颜江河 钟先瀚 赵勇 陈玲
给水工程	/	/
电信工程	/	/
电力工程	/	/
路灯工程	/	/
燃气工程	/	/
灯光工程	/	/
绿化工程	/	/

注：建设、监理、勘察、设计、施工单位的专业人员均必须参加相应的验收专业组，外聘专家应注明职务、职称。

二、验收组织程序

- (一) 建设单位主持验收会议
- (二) 施工单位介绍施工情况
- (三) 监理单位介绍监理情况
- (四) 各验收专业组核查质保资料、并到现场检查
- (五) 各验收专业组总结发言，对各专业工程是否合格做出明结论，建设单位做好记录
- (六) 验收领导层根据各专业组验收情况，做出验收是否合格的明确结论
- (七) 其他单位发言



工程质量评定

表3

各专业工程名称	评定等级	质量保证资料评定	观感质量评定
道路工程	/	共核查 8 项， 其中符合要 8 项， 经鉴定符合要求 8 项， 结论：合格	一般
桥梁工程	/		
给水工程	/		
补水工程	合格		
电力工程	/		
电信工程	/		
路灯工程	/		
绿化工程	/		
灯光工程	/		
单位工程评定等级： 经验收评定：本工程质量等级评定为合格。			
执 行 标 准	道路工程	/	
	桥梁工程	/	
	补水工程	GB 50268-2008《给水排水管道工程施工及验收规范》 GB 50141-2008《给水排水构筑物工程施工及验收规范》	
	电力、电信工程	/	
	路灯、灯光工程	/	
	燃气工程	/	
	绿化工程	/	



建设单位项目负责人：郑华琴
 2021年12月17日



续表 3

验收 机构 意见	建设单位	工程质量合格，竣工档案文件资料系统、完整，同意竣工验收。			
	勘察单位	工程质量合格，竣工档案文件资料系统、完整，同意竣工验收。			
	设计单位	工程质量合格，竣工档案文件资料系统、完整，同意竣工验收。			
	施工单位	工程质量合格，竣工档案文件资料系统、完整，同意竣工验收。			
	监理单位	工程质量合格，竣工档案文件资料系统、完整，同意竣工验收。			
竣工验收结论：					
<p>由厦门市翔安区建设工程质量安全监督站技术指导，经建设、勘察、设计、监理和施工单位组成的工程竣工验收机构验收，内田溪及内垵溪生态补水工程竣工验收程序符合《厦门市建设工程竣工验收及备案管理办法》。该工程完成了设计要求和合同约定的各项内容，其工程质量符合有关法律、法规和工程建设强制性标准，符合设计标准及合同要求。工程技术档案系统、完整，观感质量一般，单位工程质量等级为合格。</p> <p>符合竣工条件，同意验收。</p>					
建设单位	勘察单位	设计单位	监理单位	施工单位	
(公章)	(公章)	(公章)	(公章)	(公章)	
项目负责人： (签字)	项目负责人： (签字)	项目负责人： (签字)	总监理工程师： (签字)	项目经理： (签字)	
					
2021年12月17日	2021年12月17日	2021年12月17日	2021年12月17日	2021年12月17日	



(五) 投标人廉洁承诺书 (格式)

投标人廉洁承诺书

广州市水务局、本招标项目招标人及招标监管机构:

本公司参加了海珠区南园大街片和小港路片供水管网改造工程施工总承包/海珠区南园大街片和小港路片供水管网改造工程施工总承包 (项目名称/标段名称) 投标, 为确保招标工作的公平、公正、公开、有序进行, 我们保证遵守《中华人民共和国招标投标法》、《中华人民共和国招标投标法实施条例》、《广东省实施〈中华人民共和国招标投标法〉办法》等法律法规, 特承诺如下事项:

一、自觉遵守国家有关法律法规及廉洁规定。

二、不与招标单位工作人员串通投标, 损害国家利益、企业利益以及他人的合法权益;

三、不与其他单位围标、串标, 不出让投标资格, 不向招标人或评标委员会成员行贿。

四、不以任何名义向参与招标、评标工作的有关人员提供高消费宴请及娱乐活动和赠送回扣、红包、礼金、购物卡、有价证券、贵重物品和好处费、感谢费等;

五、不以任何名义为参与招标、评标工作的有关人员装修住房、婚丧嫁娶、配偶子女的工作安排以及境内外旅游等提供方便;

六、不以谋取非正当利益为目的, 擅自与参与招标、评标工作的有关人员就业务问题进行私下商谈或者达成利益默契。

本公司违反上述承诺, 或本承诺陈述与事实不符, 经查实, 本公司愿意接受公开通报, 承担由此带来的法律后果。

特此承诺。

承诺企业 (盖单位章): 四川中宇建业建设有限公司

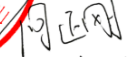
法定代表人签字: 

2024年11月29日

附件一：

投标人声明

广州市水务局、本招标项目招标人及招标监管机构：

本公司就参加海珠区南园大街片和小港路片供水管网改造工程施工总承包投标工作，作出郑重声明：

一、本公司保证投标文件及其后提供的一切材料都是真实的。如我司成为本项目中标候选人，我司同意并授权招标人将我司投标文件商务部分的人员、业绩、奖项等资料进行公开。

二、本公司保证在本项目投标中不与其他单位围标、串标，不出让投标资格，不向招标人或评标委员会成员行贿。

三、本公司不存在下列情形之一：

(1) 为招标人不具有独立法人资格的附属机构（单位）；

(2) 为本标段前期准备提供设计或咨询服务或者与本项目设计人或提供咨询服务的机构存在附属关系的；

(3) 为本项目监理人或者与本项目监理人存在隶属关系或者其他利害关系；

(4) 为本标段的代建人；

(5) 为本标段提供招标代理服务的；

(6) 与本标段的监理人或代建人或招标代理机构同为一个法定代表人的；

(7) 与本标段的监理人或代建人或招标代理机构互相控股或参股的；

(8) 与本标段的监理人或代建人或招标代理机构相互任职或工作的；

(9) 与本标段的检测机构、建设、监理单位以及建筑材料、建筑构配件和设备供应商有隶属关系或者其他利害关系有隶属关系或者其他利害关系的；

(10) 与招标人存在利害关系且可能影响招标公正性；

(11) 被依法暂停或取消投标资格的；（本项事实应当以根据《中华人民共和国行政处罚法》依法作出并已经生效的行政处罚决定为认定依据。

行政处罚决定中已经明确的暂停或取消投标资格的区域范围不包含本标段建设地点的，不受该项规定限制）；

（12）被责令停产停业、暂扣或者吊销许可证、暂扣或者吊销执照的（本项事实应当以根据《中华人民共和国行政处罚法》依法作出并已经生效的行政处罚决定为认定依据。）；

（13）进入清算程序，或被宣布破产，或其他丧失履约能力的情形；

（14）在最近三年内有严重违约或重大工程质量问题的；（“严重违约”事实应当以司法机关、仲裁机构出具的认定文件为准。“重大工程质量问题”应当以相关行业主管部门的行政处罚决定或者司法机关出具的有关法律文书为准。“最近三年”是指从投标截止时间之日起逆推三年，以相关行业主管部门、司法机关、仲裁机构出具的生效文件的落款时间起计算）

（15）法律法规规定的其他情形。

四、本公司保证：本项目拟派的项目负责人没有在其他在建项目中任施工单位项目负责人，本项目拟派的专职安全员没有在其他在建项目中任职。

五、本公司已经对投标时拟投入本项目的管理团队和专业技术人员进行了自查，保证拟投入的所有人员都是本单位正式人员，都在本单位缴纳社保，不存在持证单位与实际工作单位不符、买卖租借（专业）资格（注册）证书等“挂证”违法违规行为。

六、本公司承诺，中标后不转包或违法分包，在施工过程中，严格执行安全生产相关管理规定；依法按照国家、省、市的有关规定发包劳务或使用自有劳务队伍，依法按时足额支付工程款给分包单位（如有）和支付工资给劳务工人，不以工程款未到位为由克扣或拖欠工人工资。

七、本公司承诺，切实落实《住房和城乡建设部人力资源社会保障部关于修改〈建筑工人实名制管理办法（试行）〉的通知》建市〔2022〕59号、《住房和城乡建设部人力资源社会保障部关于印发建筑工人实名制管理办法（试行）的通知》（建市〔2019〕18号）、《工程建设领域农民工工资专用账户管理暂行办法》（人社部发〔2021〕53号）、《广州市住房和城乡建设局关于印发〈广州市建筑施工实名制管理办法〉的通知》（穗建规字〔2020

）18号）、《广州市建设领域工人工资支付分账管理实施细则》（穗建规字〔2020〕37号）、《关于印发广州市房屋建筑及市政工程实名制和工资支付分账平台化管理工作方案的通知》（穗建筑〔2018〕183号）、广州市住房和城乡建设局关于公布第五批广州市建设领域工人工资支付分账管理业务银行名录的通知（穗建筑〔2022〕1号）、《广州市住房和城乡建设局关于进一步征集广州市建设领域工人工资支付分账业务银行的通知》（穗建筑〔2021〕673号）、《广州市水务局转发广州市根治拖欠农民工工资工作领导小组办公室关于广州市建设领域工程项目全面实施农民工工资总包代发制度的通知》（穗水投收字〔2020〕5031号）、《保障农民工工资支付条例》、《广州市水务投资集团有限公司农民工工资纠纷突发事件应急处置工作指引（试行）》等关于用工实名制和工人工资支付分账管理的各项规定。中标后将利用信息技术手段，采用人脸、指纹、虹膜等生物识别技术进行电子打卡，实施考勤管理，对施工现场人员建立基本信息档案、实行实名制管理的制度并按照工程进度将建筑工人工资通过本企业在银行开设的工资专用账户按时足额支付。我公司对实名制管理负总责。若本项目在经招标人认可后，部分专业工程依法分包或实行劳务分包的，我公司对专业分包企业和劳务分包企业实施统一管理，监督其用工企业按时足额支付作业工人工资，督促落实实名制管理制度。本公司接受招标人及水行政主管部门的监督、检查。

八、与本公司单位负责人为同一人或者与本公司存在控股、管理关系的其他单位包括：无。（注：本条由投标人如实填写，如有，应列出全部满足招标公告资质要求的相关单位的名称；如无，则填写“无”。）

九、本公司拟委派专职安全员兼任本工程的工地余泥渣土运输与排放管理
理员，严格遵守建设工程余泥渣土运输与排放管理制度，执行“一不准进、三不准出”规定，选择合法的余泥渣土运输单位及排放点。

十、如果本公司使用采用告知承诺制方式取得的资质参与本项目投标，该资质经资质审批部门核查被依法注销的，本公司承诺自动放弃投标及

中标资格。如经查实该资质为以欺骗等不正当手段取得的，将依法接受监督部门的行政处罚。

十一、本公司违反上述保证，或本声明陈述与事实不符，一经查实将按相关规定进行信用记录。本公司对失信行为产生的一切后果已知悉。其中，本声明陈述与事实不符的，属于弄虚作假骗取中标，将依法接受监管部门的处罚。

十二、本公司积极响应广州市关于投身“百千万工程”的号召，主动参与政府投资类建设工程施工项目的建筑业结对帮扶等活动（市属国有企业投资项目参照执行）。

特此声明。

声明企业：四川中宇建业建设有限公司

法定代表人签字：何正刚

项目负责人签字：马强

技术负责人签字：敬鸣

2024年11月29日



