

第1	36155.94	37192.40	第11	36188.97	37148.17	第21	36185.75	37244.45	EC	36159.618	36979.0
第2	36118.83	37109.08	第12	36178.75	37148.74	第22	36194.73	36998.87	EC	36237.99	37151.25
第3	36217.55	37115.52	第13	36178.25	37182.15	第23	36183.75	36991.4	EC	36245.21	37173.25
第4	36244.42	37116.33	第14	36182.28	37117.20	第24	36193.82	36980.23	EC	36247.83	37149.87
第5	36204.05	37117.47	第15	36180.80	37113.80	第25	36188.82	36985.23	EC	36209.83	37141.84
第6	36223.47	37112.27	第16	36175.00	37112.00	第26	36188.25	37118.84	EC	36230.56	37192.40
第7	36128.88	37121.97	第17	36178.75	37204.05	第27	36185.75	37187.88			
第8	36197.50	37189.20	第18	36188.31	37079.78	第28	36180.18	37181.86			
第9	36180.80	37140.80	第19	36185.75	37071.42	第29	36177.18	37088.33			
第10	36185.20	37110.70	第20	36143.84	37071.05	第30	36173.18	37085.41			

新市供销社征地地形图

工程地点	新市	工程编号	1992(新)110
比例尺	1:500	设计单位	广州市规划局
测量员	黎心涛	绘图员	陈达夫 冯松茂 曾海勤
制图员	黎心涛	检查员	冯松茂 黎松茂
坐标系统	广州市	高程系统	广州市
制图单位	广州市城市规划设计院	制图日期	1992年6月

7011B

MP
TECH
ARCH
STR
W.S.I
EP
STEAM
AIR C
AC

1992 注册建筑师 () 号
 202
 3
 注册日期: 1992.12.28
 注册有效期: 5年
 注册单位: 广州市白云建筑设计院

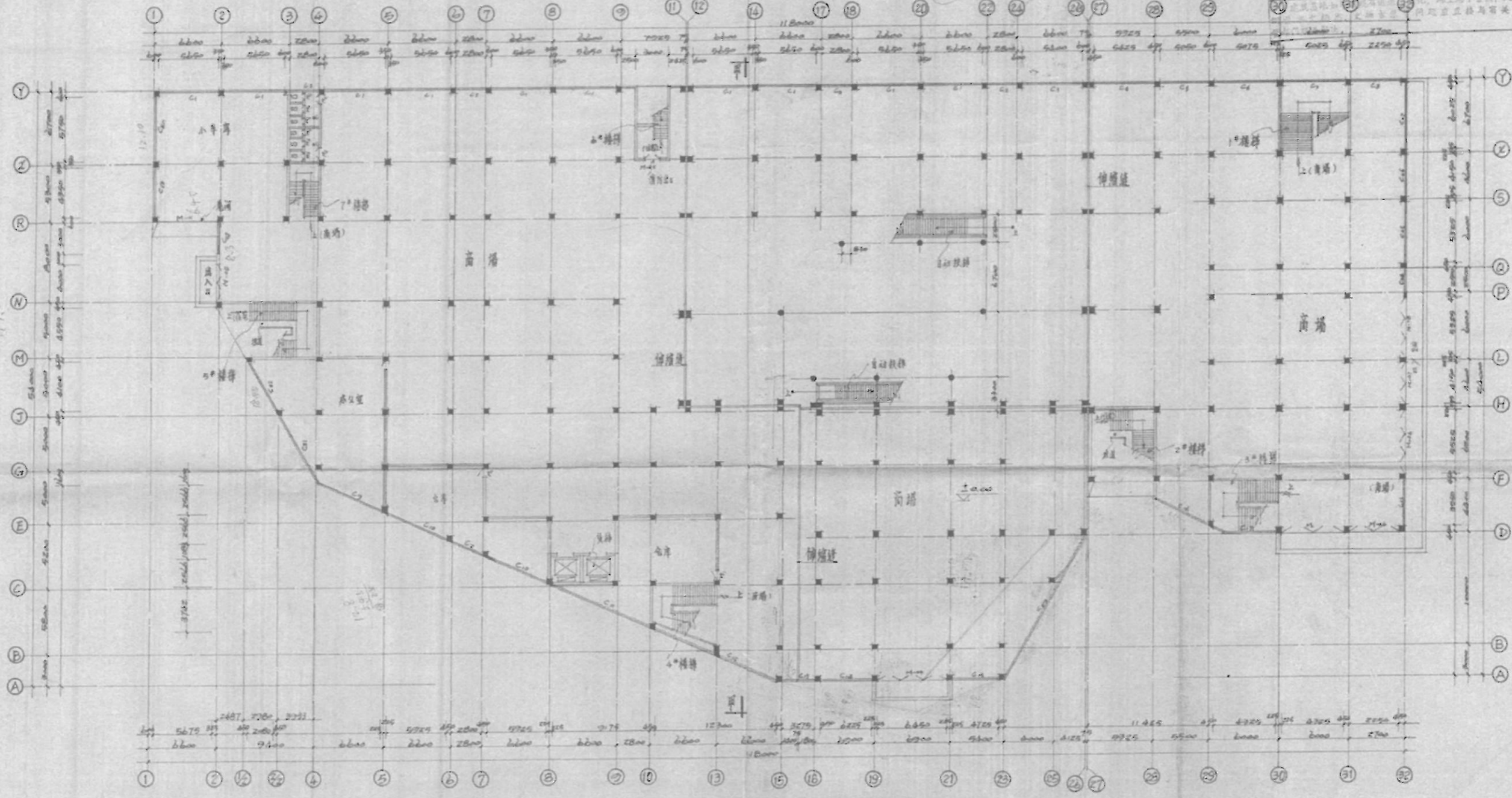

首层平面 1:200

广州市白云建筑设计院		广州市白云建筑设计院	
注册工程师 特 人		注册工程师 特 人	
广州市白云建筑设计院		广州市白云建筑设计院	
GUANGZHOU BAIYUN ARCHITECTURE DESIGN INSTITUTE		GUANGZHOU BAIYUN ARCHITECTURE DESIGN INSTITUTE	
工程名称: 白云区新市东涌路商住楼		工程名称: 白云区新市东涌路商住楼	
工程地址: 白云区新市东涌路		工程地址: 白云区新市东涌路	
设计: 特 人		设计: 特 人	
校对: 特 人		校对: 特 人	
审核: 特 人		审核: 特 人	
制图: 特 人		制图: 特 人	
首层平面		首层平面	
比例: 1:200		比例: 1:200	
日期: 1992.12.28		日期: 1992.12.28	

1892 穗城院 (定) 字 第 83862 号

广州市白云建筑规划设计院 建筑工程部

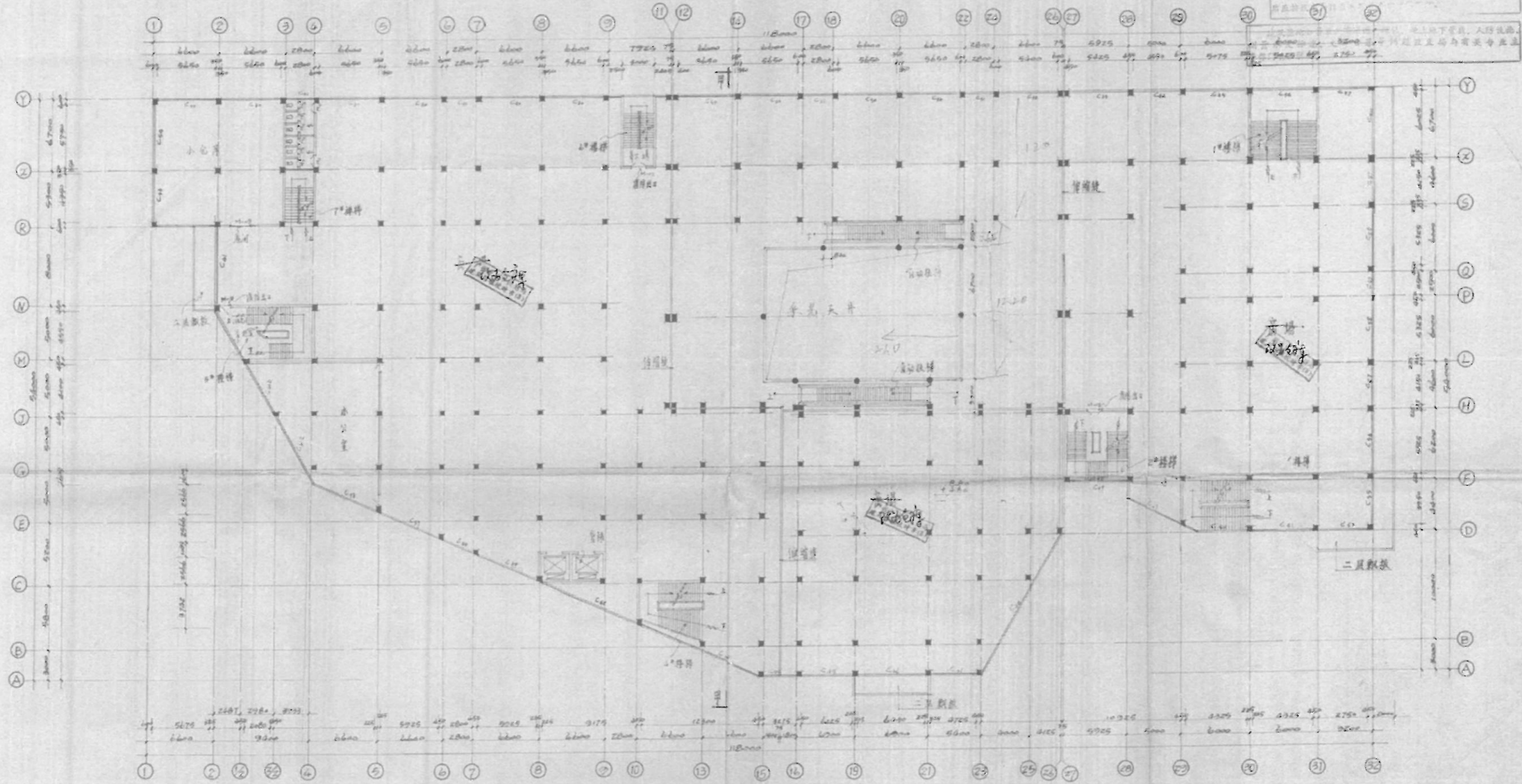

二、三层平面 1:100

广州市白云建筑规划设计院
 设计人: 梁海
 审核人: 0175

广州市白云建筑规划设计院
 院址: 广州市白云区...
 电话: 020-81013221
图纸专用章

广州市白云建筑规划设计院		白云区政府档案馆	
GUANGZHOU BAYUN ARCHITECTURAL DESIGN INSTITUTE		BAYUN GOVERNMENT ARCHIVES	
工程名称: 建筑平面图		图名: 二、三层平面	
设计人: 梁海	审核人: 0175	日期: 2021.8.9	比例: 1:100
绘图人: 梁海	审核人: 0175	图号: 3-2	张数: 1/2

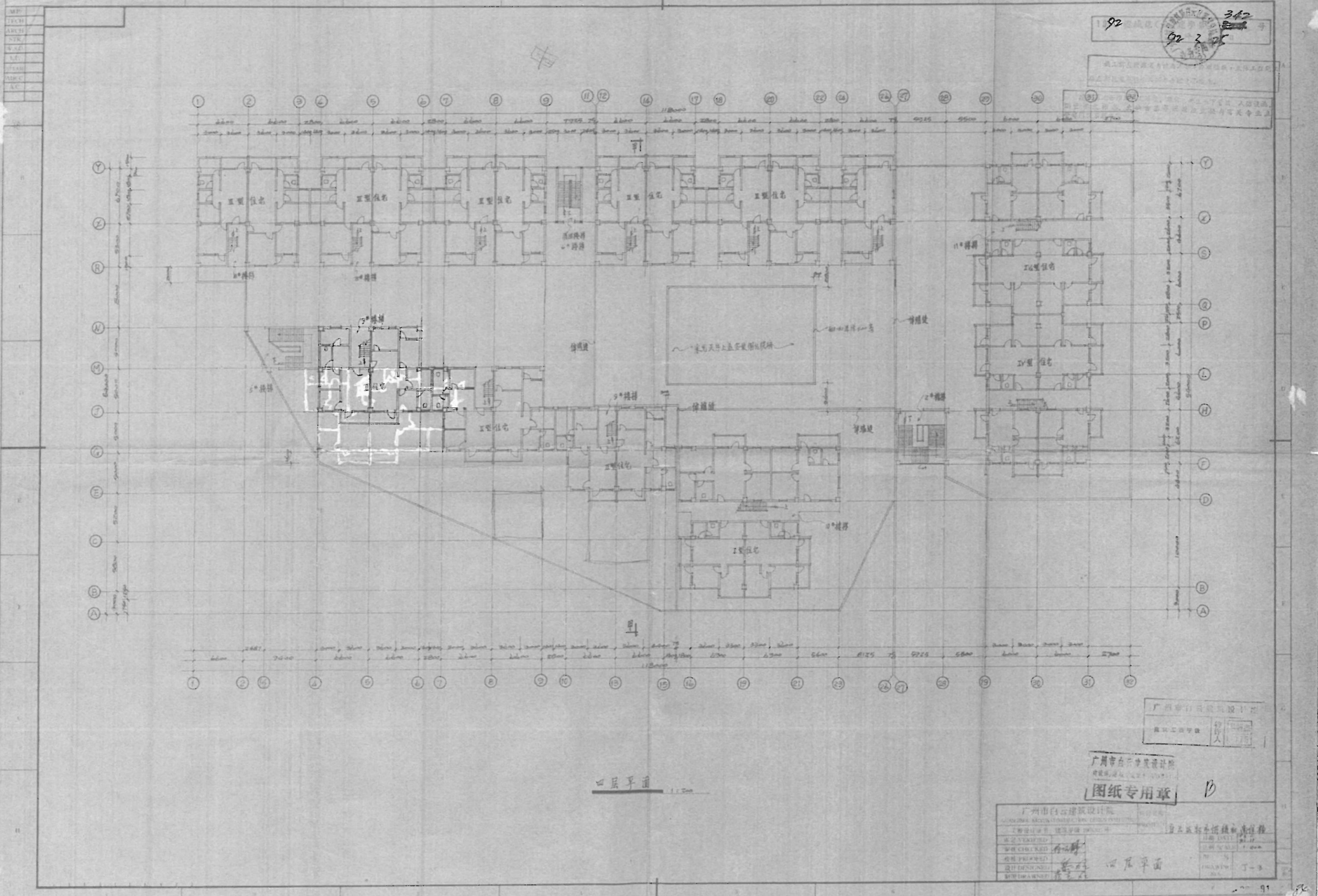

四层平面 1:100

92 342
92 3 25
广州市白云建筑设计院
设计人: [Signature]
审核人: [Signature]

广州市白云建筑设计院
设计人: [Signature]
审核人: [Signature]

广州市白云建筑设计院
图纸专用章
D

广州市白云建筑设计院	设计人: [Signature]	审核人: [Signature]
设计日期: 2001.10.17	设计阶段: 施工图	设计内容: 住宅
设计负责人: [Signature]	设计专业: 建筑	设计比例: 1:100
设计日期: 2001.10.17	设计阶段: 施工图	设计内容: 住宅
设计负责人: [Signature]	设计专业: 建筑	设计比例: 1:100

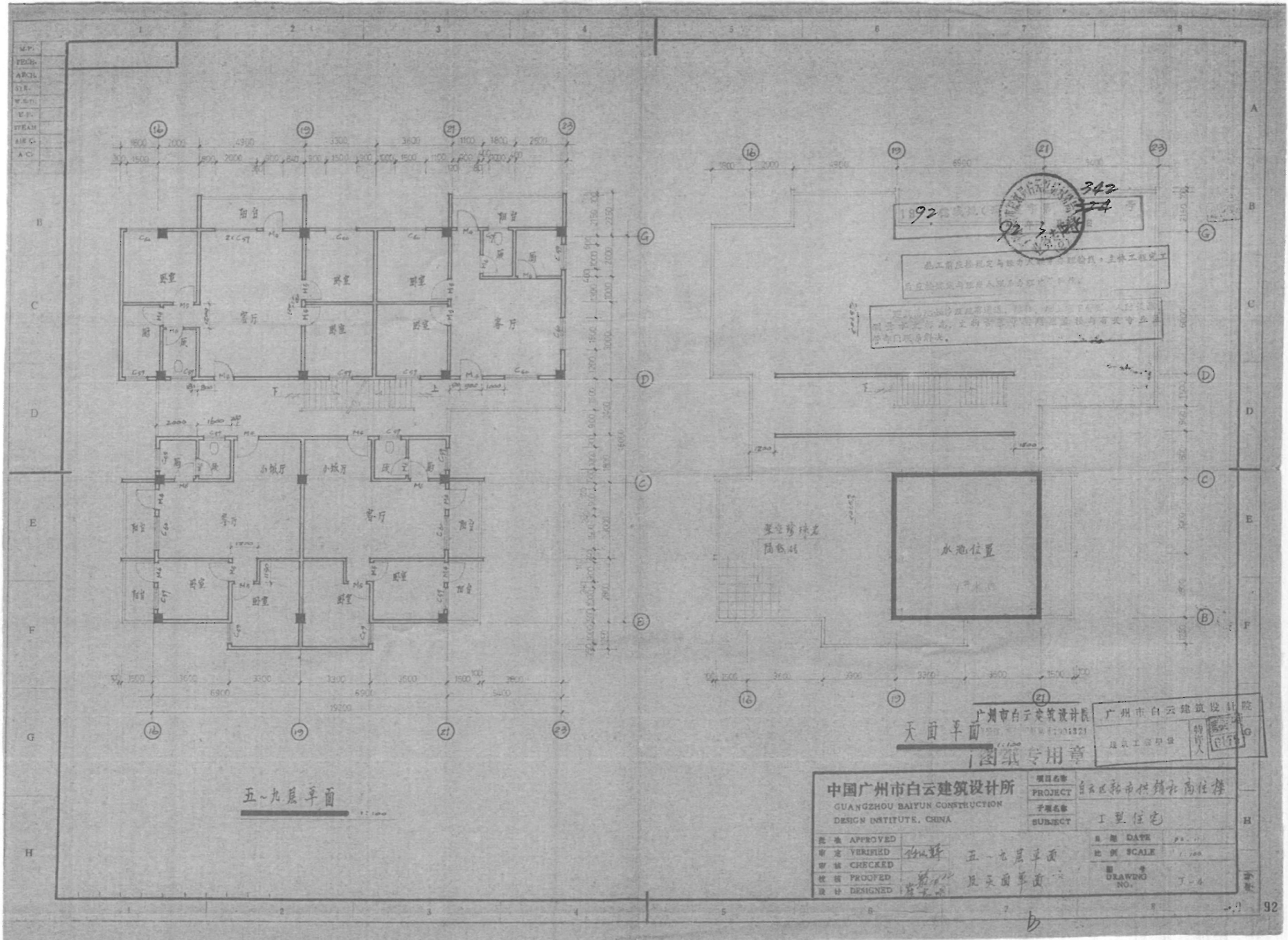

五~九层平面

屋面平面

中国广州市白云建筑设计所 GUANGZHOU BAIYUN CONSTRUCTION DESIGN INSTITUTE, CHINA		项目名称 PROJECT 白云区新市供销社商住楼
		子项目名称 SUBJECT 丁型住宅
批准 APPROVED 审定 VERIFIED 审核 CHECKED 校核 PROOFED 设计 DESIGNED	设计人 五~九层平面 及屋面平面	日期 DATE 比例 SCALE 1:200 图号 DRAWING NO. 丁-4

广州市白云建筑设计院
 广州市白云建筑设计院
 建筑工程师
 特
 1992.10.10

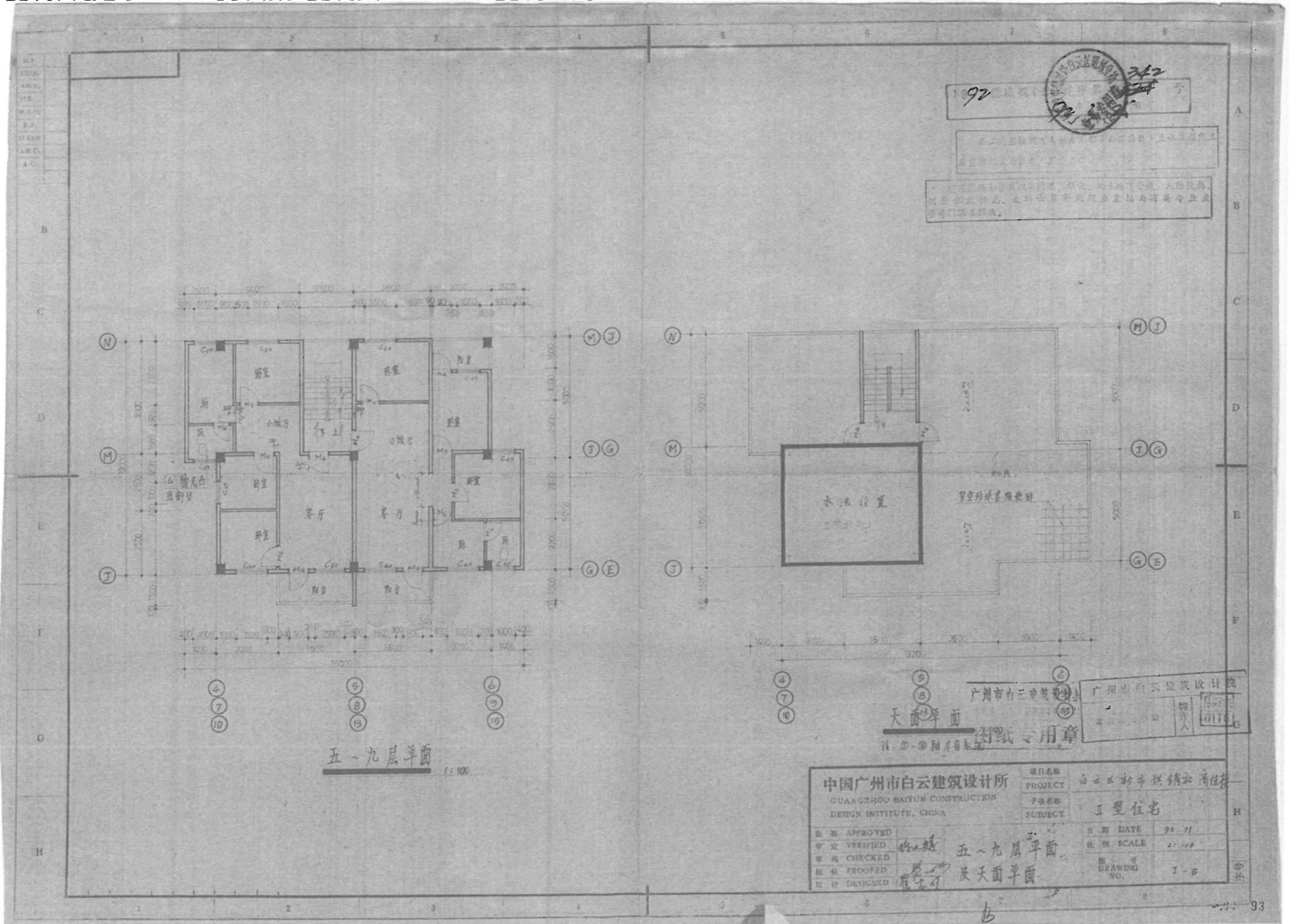

1992
 广州市白云建筑设计院
 设计人: [Signature]
 审核人: [Signature]
 校对: [Signature]
 制图: [Signature]

五~九层平面 1:100

中国广州市白云建筑设计所 GUANGZHOU BAIYUN CONSTRUCTION DESIGN INSTITUTE, CHINA		项目名称 PROJECT	白云区新市拱北商住楼
		工程名称 SUBJECT	I型住宅
批准 APPROVED	[Signature]	日期 DATE	92.11
审定 VERIFIED	[Signature]	比例 SCALE	1:100
审核 CHECKED	[Signature]	图号 DRAWING NO.	I-5
校核 PROOFED	[Signature]		
设计 DESIGNED	[Signature]		

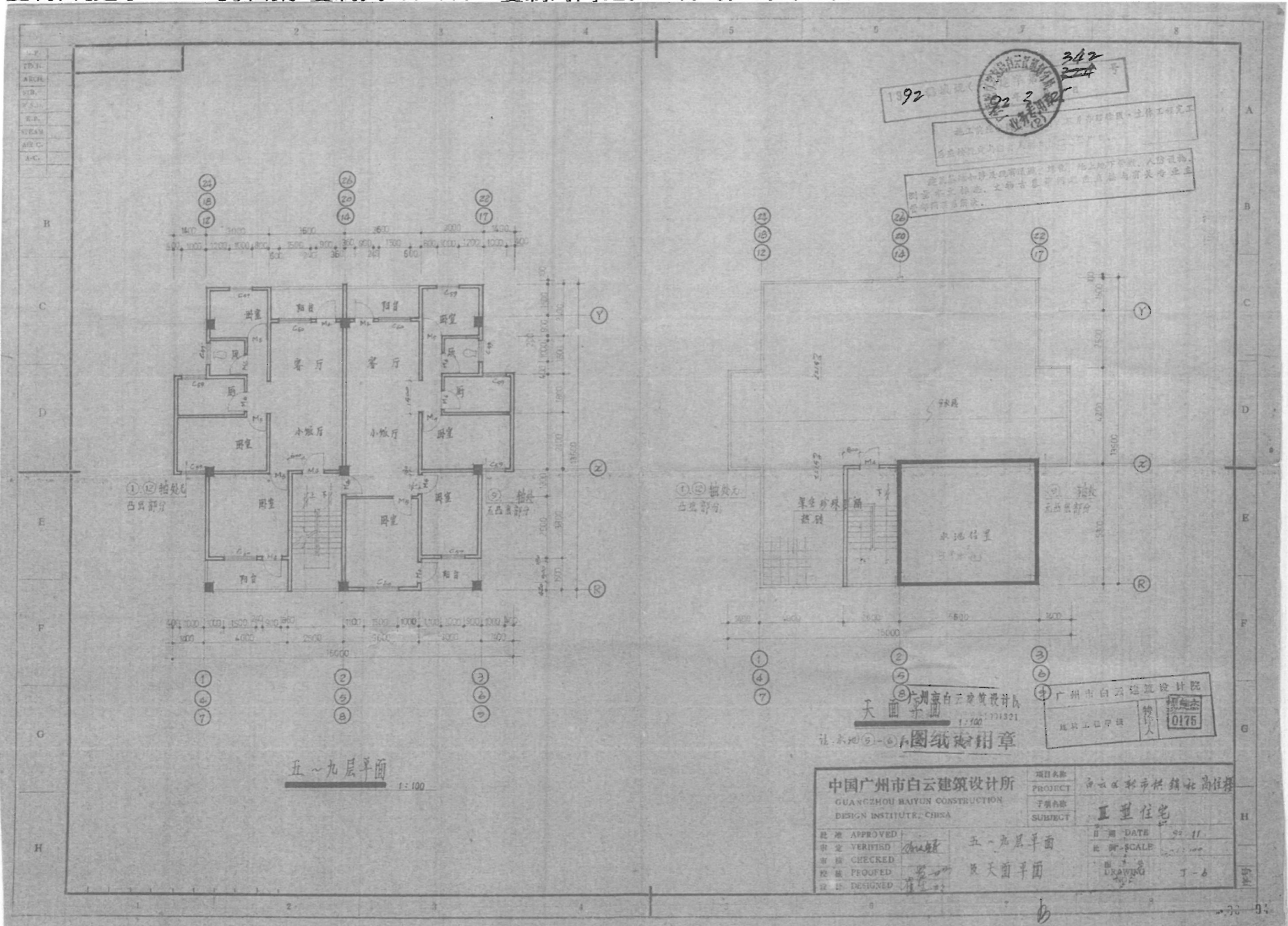

1:92
 342
 214
 22 2
 业务专用章
 广州市白云建筑设计院
 总工程师 李...
 主任 李...
 设计 李...
 校对 李...
 审核 李...
 批准 李...
 日期 92.11.11

①② 凸出部分
 水池位置
 屋面平面
 1:100
 广州市白云建筑设计院
 业务专用章
 1:100 771321
 图纸专用章
 广州市白云建筑设计院
 业务专用章
 10175

五~九层平面
 1:100

中国广州市白云建筑设计所 GUANGZHOU BAIYUN CONSTRUCTION DESIGN INSTITUTE, CHINA		项目名称 PROJECT	白云区新市横街北商住楼
		子项目名称 SUBJECT	Ⅱ型住宅
批准 APPROVED	审定 VERIFIED	日期 DATE	92.11.11
审核 CHECKED	校对 PROOFED	比例 SCALE	1:100
设计 DESIGNED		图名 DRAWING	丁-6

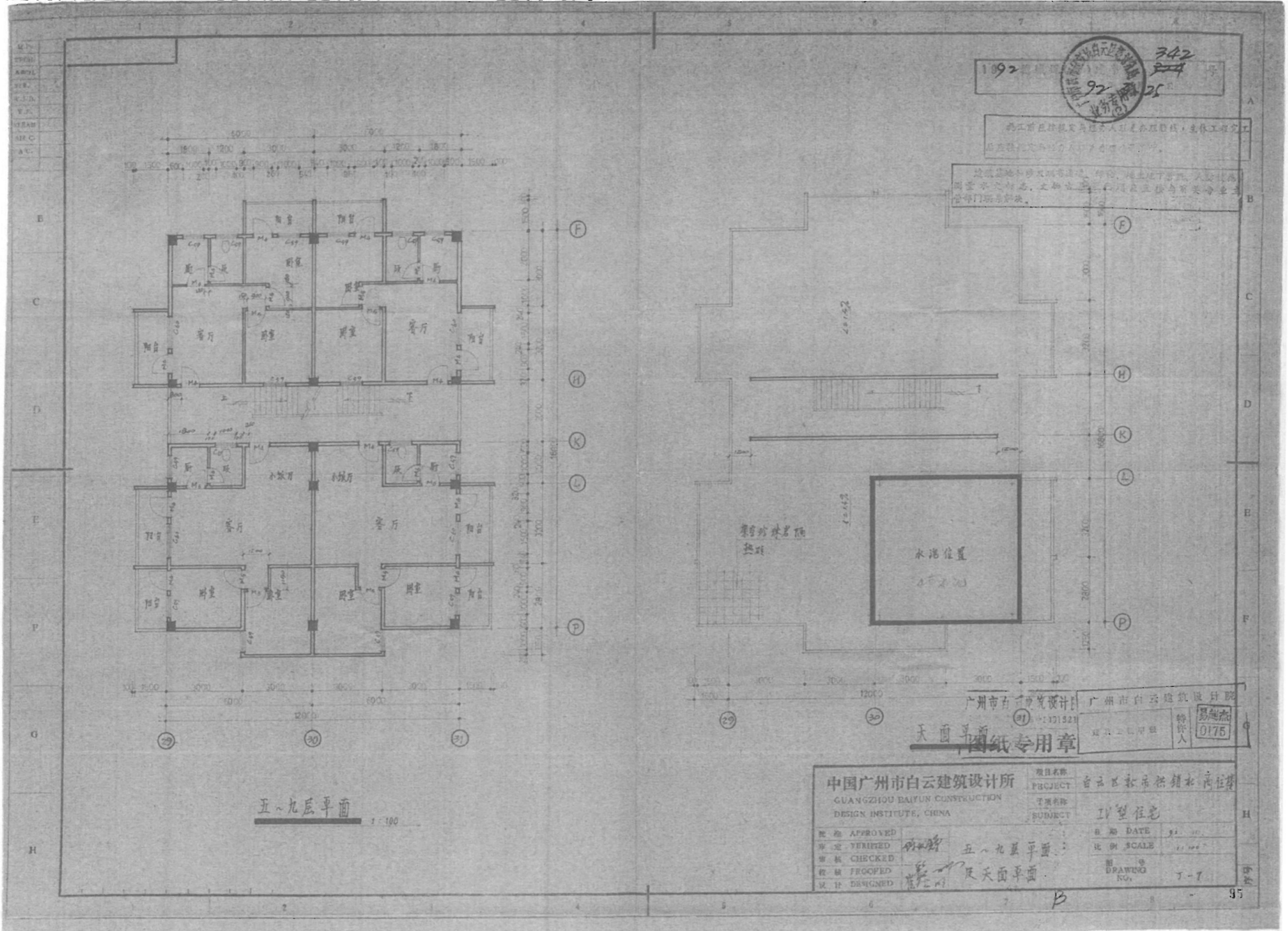

1092
 342
 92
 25

此工前在按规范与建设单位办理验收手续，主体工程完工后在按规范与建设单位办理验收手续。

此图是地小修改城市道路、绿化、地上地下工程、人防工程、测量水文标志、文物古迹等工程在直接与有关部门联系解决。

广州市白云建筑设计院
 广州市白云建筑设计院
 101521
 易超杰
 0175
 天面平面图 专用章

中国广州市白云建筑设计所 GUANGZHOU BAIYUN CONSTRUCTION DESIGN INSTITUTE, CHINA		项目名称 PROJECT	白云区新市桥北商住楼
		工程名称 SUBJECT	IV型住宅
批准 APPROVED	设计 易超杰	日期 DATE	92.11
审定 VERIFIED	五~九层平面图	比例 SCALE	1:100
审核 CHECKED	天面平面图	图号 DRAWING NO.	J-7
校核 PROOFED			
设计 DESIGNED			

五~九层平面 1:100

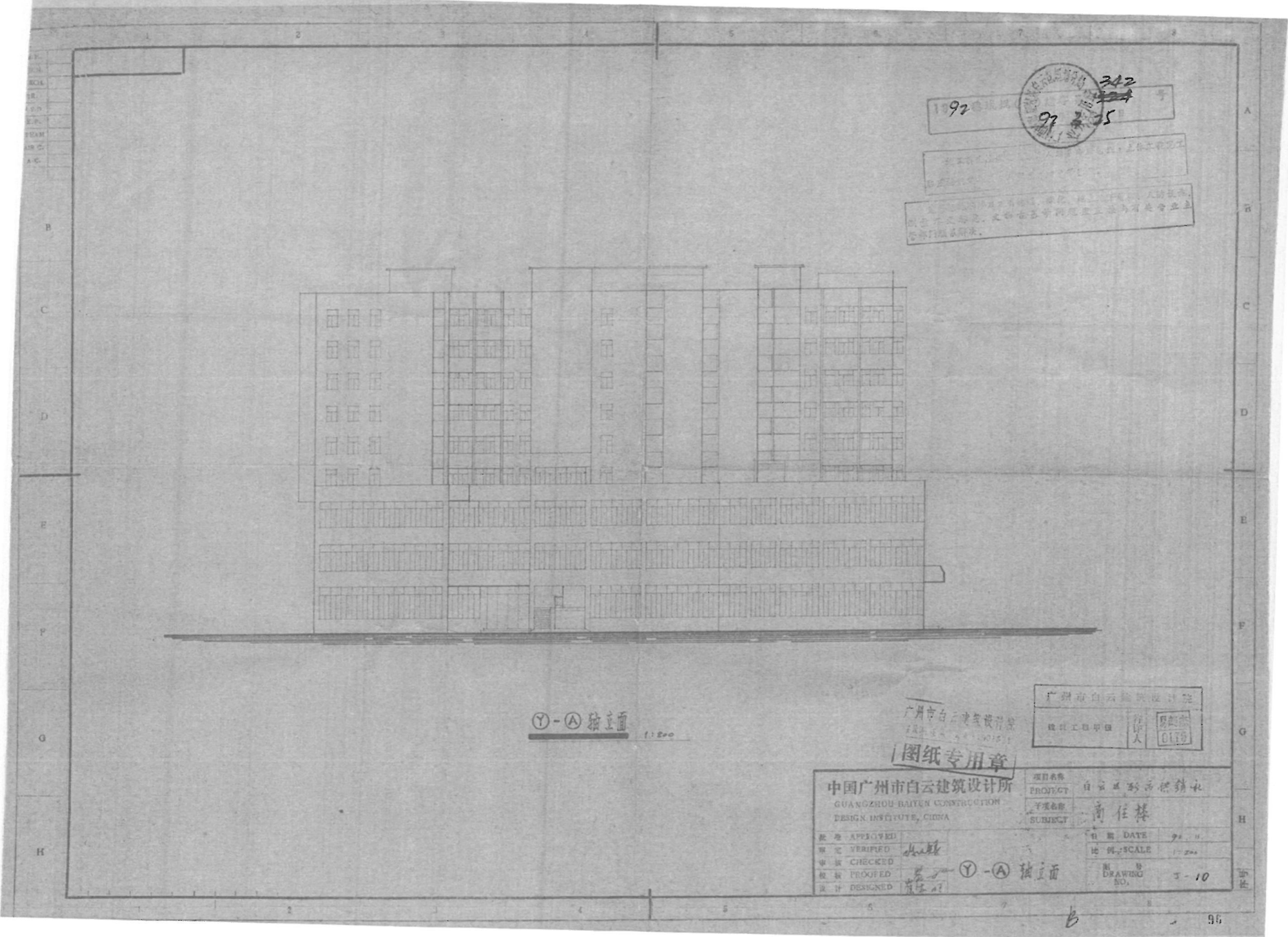

1992 342
 97 25
 广州市白云建筑规划设计院
 广州市白云建筑规划设计院
 广州市白云建筑规划设计院
 广州市白云建筑规划设计院

①-② 轴立面 1:200

广州市白云建筑规划设计院
 建筑工程师 设计人 易超杰 0179

中国广州市白云建筑设计所
 GUANGZHOU BAIYUN CONSTRUCTION
 DESIGN INSTITUTE, CHINA

项目名称 PROJECT 白云云到云德销社
 工程名称 SUBJECT 商住楼

日期 DATE 92.11
 比例 SCALE 1:200
 图号 DRAWING NO. 3-10

批准 APPROVED
 审核 VERIFIED
 校对 CHECKED
 设计 DESIGNED

①-② 轴立面

1992 342

本工程所有设计与经济人签字盖章有效，主体工程完工后应经建设单位与有关部门验收合格后方可使用。

凡在本市行政区域内，新建、改建、扩建、人防设施、防空地下室、文物保护工程等问题应直接与有关专业主管部门联系解决。

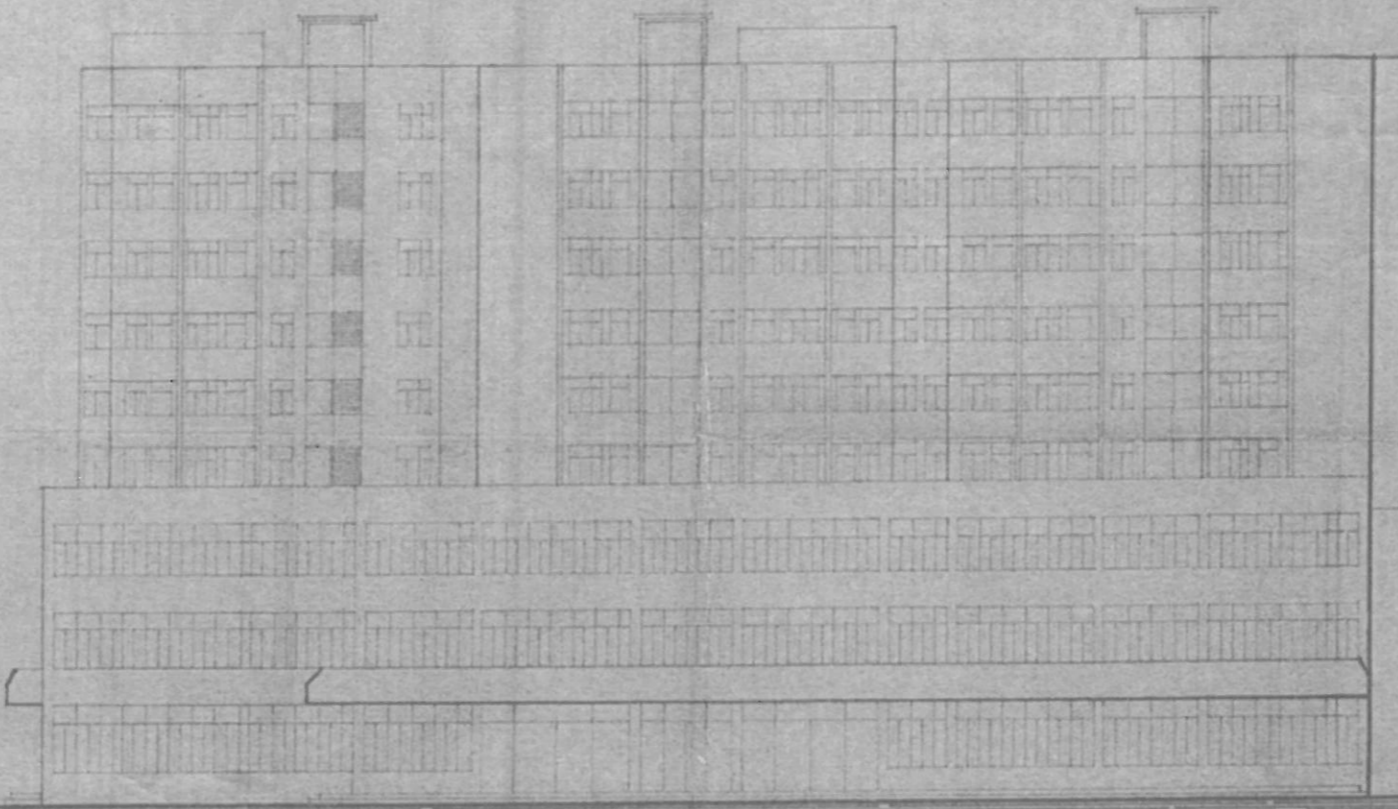

①-②轴立面

广州市白云建筑设计院
 建筑工程甲级
 1:200
 设计人 易和杰
 0175

广州市白云建筑设计院
 地址: 广州市白云区...
 电话: ...

图纸专用章

中国广州市白云建筑设计所 GUANGZHOU BAIYUN CONSTRUCTION DESIGN INSTITUTE, CHINA		项目名称 PROJECT	白云区秋开供销社
		工程名称 SUBJECT	商住楼
批准 APPROVED		日期 DATE	92. 8
审定 VERIFIED	易和杰	比例 SCALE	1:200
审核 CHECKED		图号 DRAWING NO.	丁-9
校核 PROOFED			
设计 DESIGNED	易和杰		

①-②轴立面

B

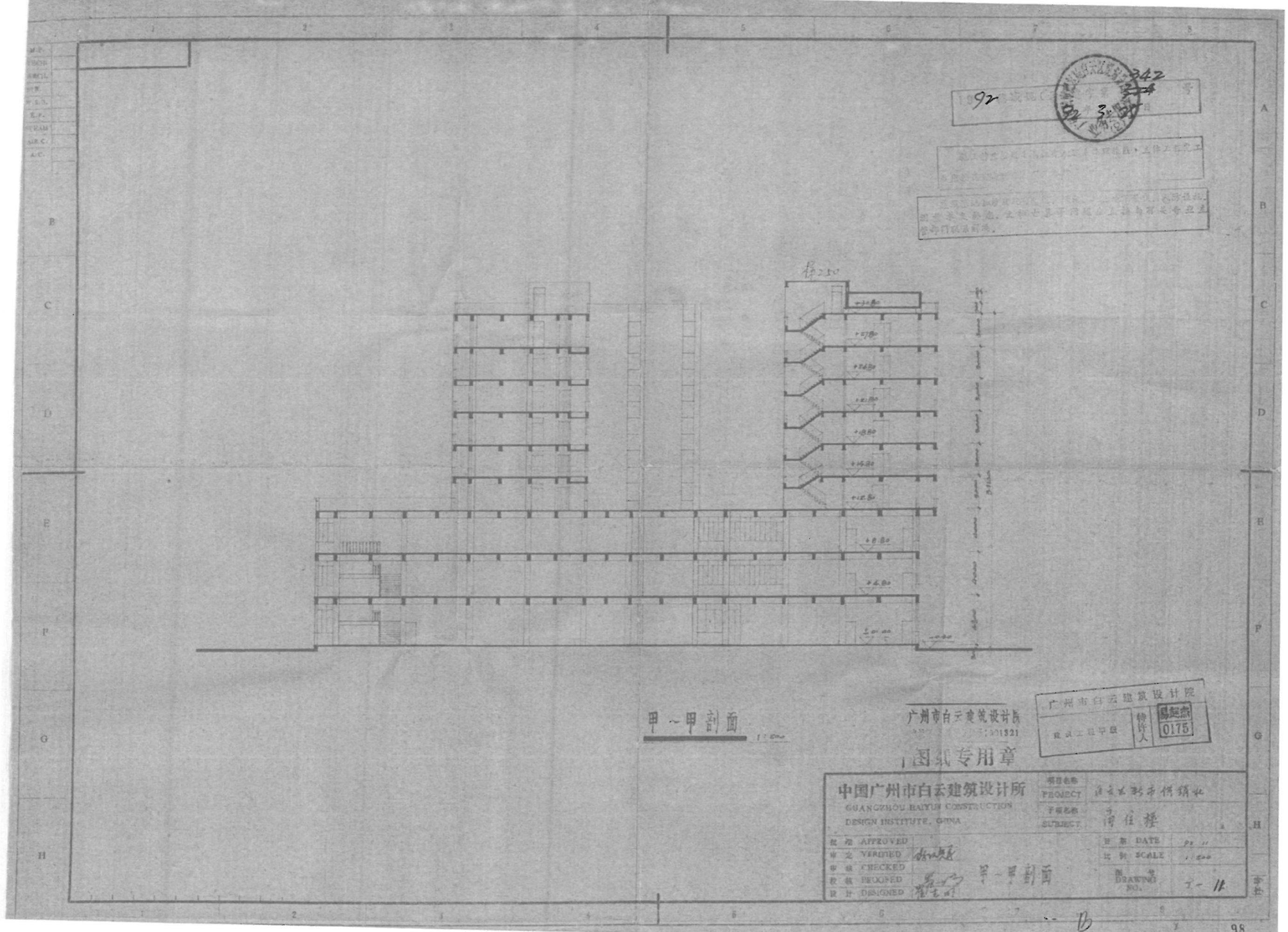

92 342
 3
 广州市白云建筑设计院
 建筑工程部
 设计人
 0175

甲-甲剖面

广州市白云建筑设计院
 101521

广州市白云建筑设计院
 设计人
 0175

中国广州市白云建筑设计所
 GUANGZHOU BAIYUN CONSTRUCTION
 DESIGN INSTITUTE, CHINA

项目名称
 PROJECT 白云山影带供水
 工程名称
 SUBJECT 商住楼

校核 APPROVED
 审核 VERIFIED
 审核 CHECKED
 校核 RECORDED
 设计 DESIGNED

日期 DATE
 比例 SCALE
 图号 DRAWING NO.
 丁-11

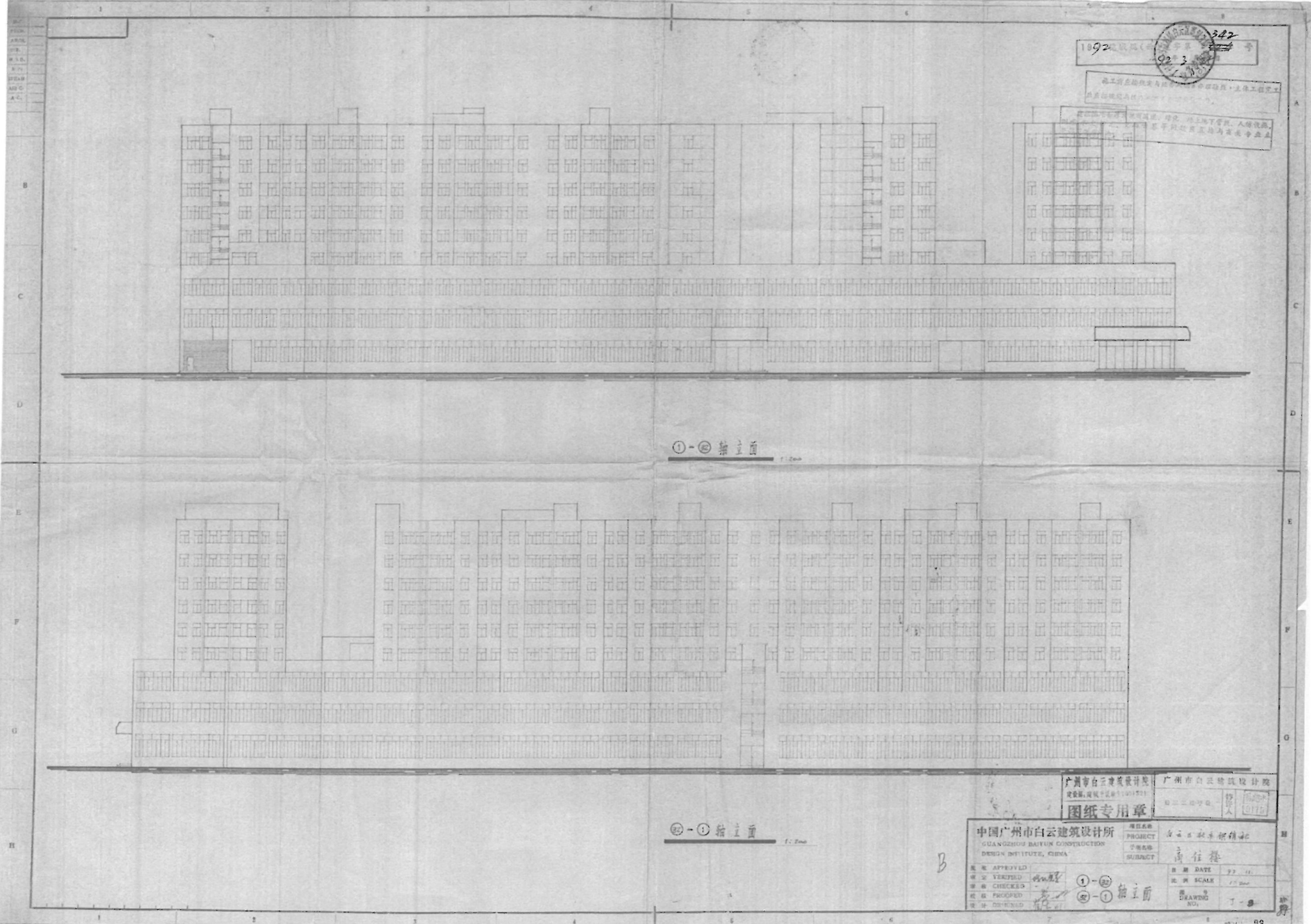

1092 1023
 广州市白云建筑规划设计院
 广东省建筑设计研究院
 广东省建筑设计研究院
 广东省建筑设计研究院
 广东省建筑设计研究院

①-② 立面图

②-① 立面图

广州市白云建筑设计院 GUANGZHOU BAIYUN CONSTRUCTION DESIGN INSTITUTE, CHINA		广州市白云建筑设计院 PROJECT: 白云山秋景楼 SUBJECT: 商住楼	
图章 日期 DATE: 97.11. 比例 SCALE: 1:200 图号 DRAWING NO.: 1-8		设计 APPROVED: [Signature] 校对 CHECKED: [Signature] 审核 PROOFED: [Signature] 设计 DESIGNED: [Signature]	

B